

DATOS DE LOS REGISTROS DEL  
SERVICIO PÚBLICO DE EMPLEO ESTATAL

---

**DEMANDANTES DE  
EMPLEO, PARO,  
CONTRATOS Y  
PRESTACIONES POR  
DESEMPLEO**

**JUNIO**  
**2016**





DATOS DE LOS REGISTROS DEL  
SERVICIO PÚBLICO DE EMPLEO ESTATAL

---

**DEMANDANTES DE  
EMPLEO, PARO,  
CONTRATOS Y  
PRESTACIONES POR  
DESEMPLEO**

**JUNIO**

**2016**



## **CONTENIDO**

	Pág.
PARO REGISTRADO	5
CONTRATOS	11
ANEXO 1 Demandantes de Empleo y Paro Registrado	17
ANEXO 2 Contratos Registrados	43
PRESTACIONES	59



**PARO REGISTRADO**





El número de desempleados registrados en las Oficinas de los Servicios Públicos de Empleo, al finalizar el mes de junio, ha bajado en 124.349 personas en relación con el mes anterior. En valores relativos, la reducción del paro es de un -3,20%. De esta forma, el paro registrado se ha situado en 3.767.054.

En junio de 2015 el desempleo bajó en 94.727 parados en relación al mes anterior. Por otra parte, respecto a junio de 2015, el paro se ha reducido en 353.250 personas (-8,57%).

En términos desestacionalizados, el paro registrado baja en 48.579 personas. Para realizar la estimación se han utilizado los mismos coeficientes que en la publicación técnica "Síntesis de Indicadores Económicos" del Ministerio de Economía y Competitividad.

### EVOLUCIÓN DEL PARO REGISTRADO

2012 - 2016

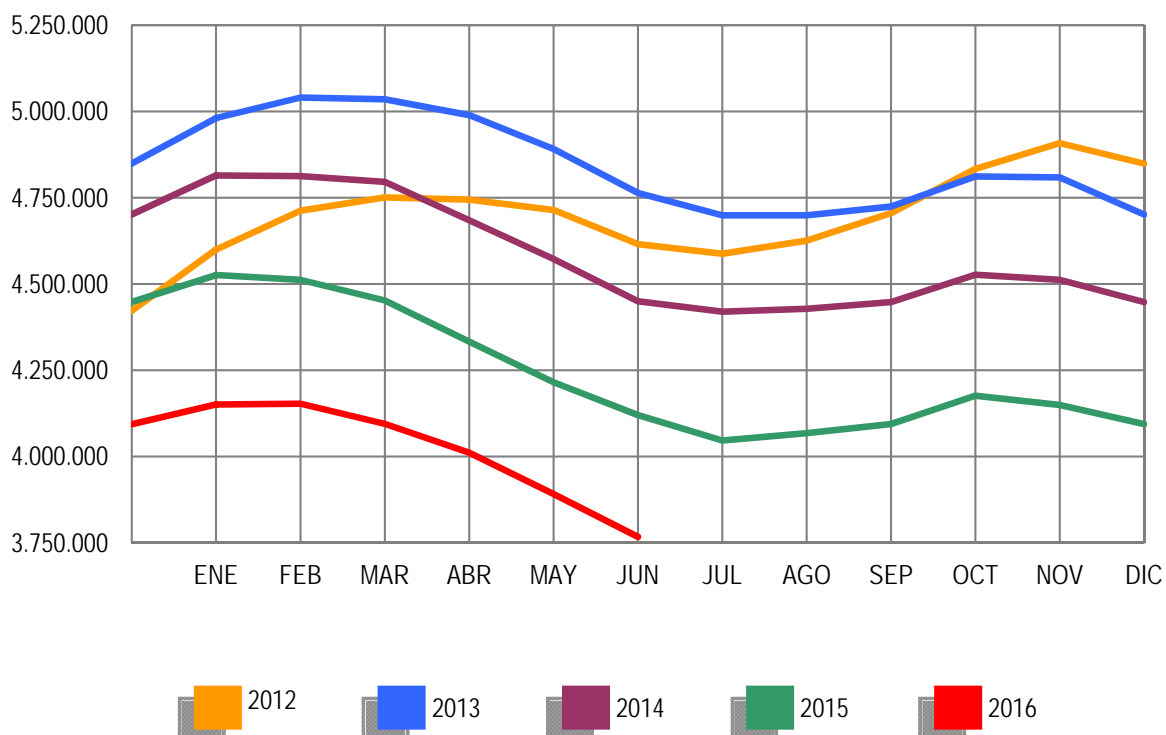

Por sectores económicos, el paro registrado presenta las siguientes variaciones respecto a mayo: En Agricultura se incrementa en 410 (0,22%); en Industria baja en 13.614 (-3,71%); en Construcción se reduce en 14.545 (-3,55%); en Servicios baja en 84.760 (-3,29%). Por último, el colectivo Sin Empleo Anterior se reduce en 11.840 personas (-3,41%).

### PARO REGISTRADO POR SECTORES

#### COMPARACIÓN CON EL MES ANTERIOR

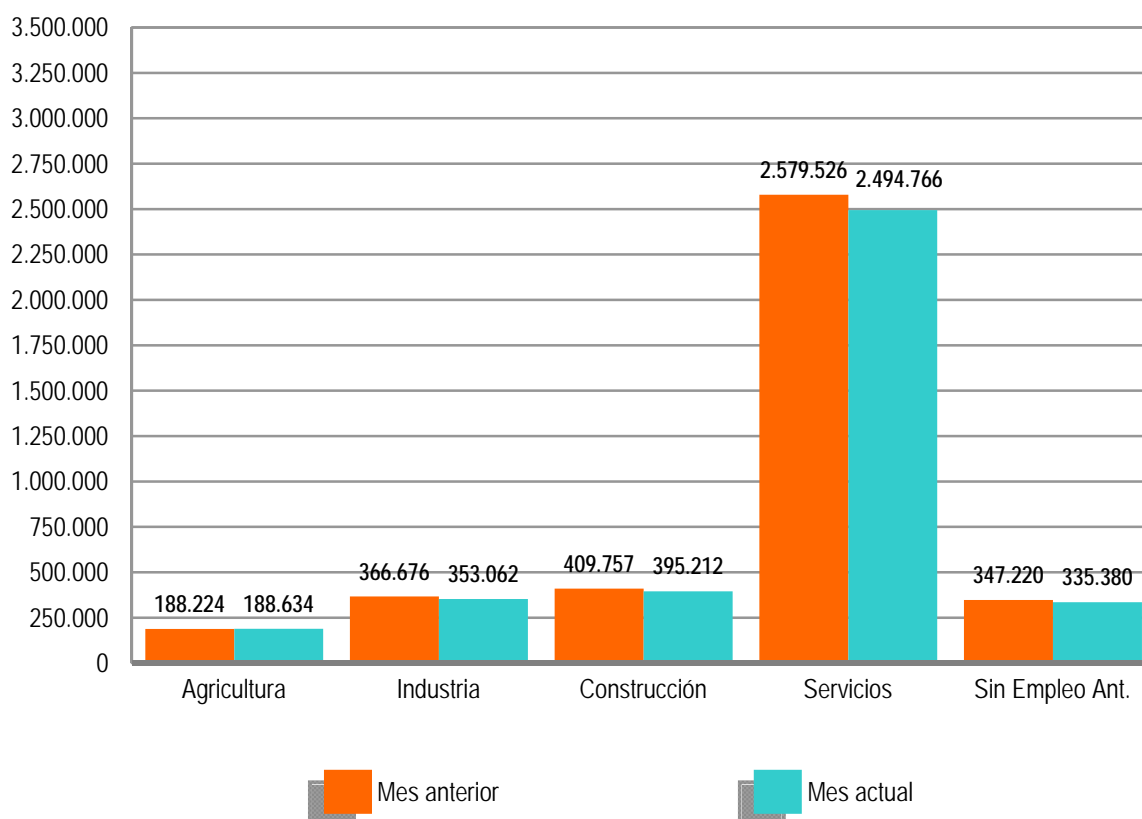

El desempleo masculino se sitúa en 1.665.686 al bajar en 70.892 (-4,08%) y el femenino en 2.101.368, al reducirse en 53.457 (-2,48%) en relación al mes de mayo. Si lo comparamos con junio de 2015, el paro masculino baja en 212.012 (-11,29%) personas y el femenino se reduce en 141.238 (-6,30%).

Por su parte, el desempleo de los jóvenes menores de 25 años se reduce en junio en 24.522 personas (-7,55%) respecto al mes anterior mientras el paro de 25 y más años baja en 99.827 (-2,80%).

El paro registrado baja en todas las Comunidades Autónomas, entre las que destacan: Cataluña (-20.145), Andalucía (-19.251) y Galicia (-13.144).

En cuanto a las provincias, el desempleo registrado se reduce en 49, entre las que destacan: Barcelona (-12.094), Madrid (-11.826) y Málaga (-7.786). Por el contrario, sube en 3, encabezadas por Huelva (3.370) y Almería (486).

PARO REGISTRADO POR SEXO Y EDAD

JUNIO 2016

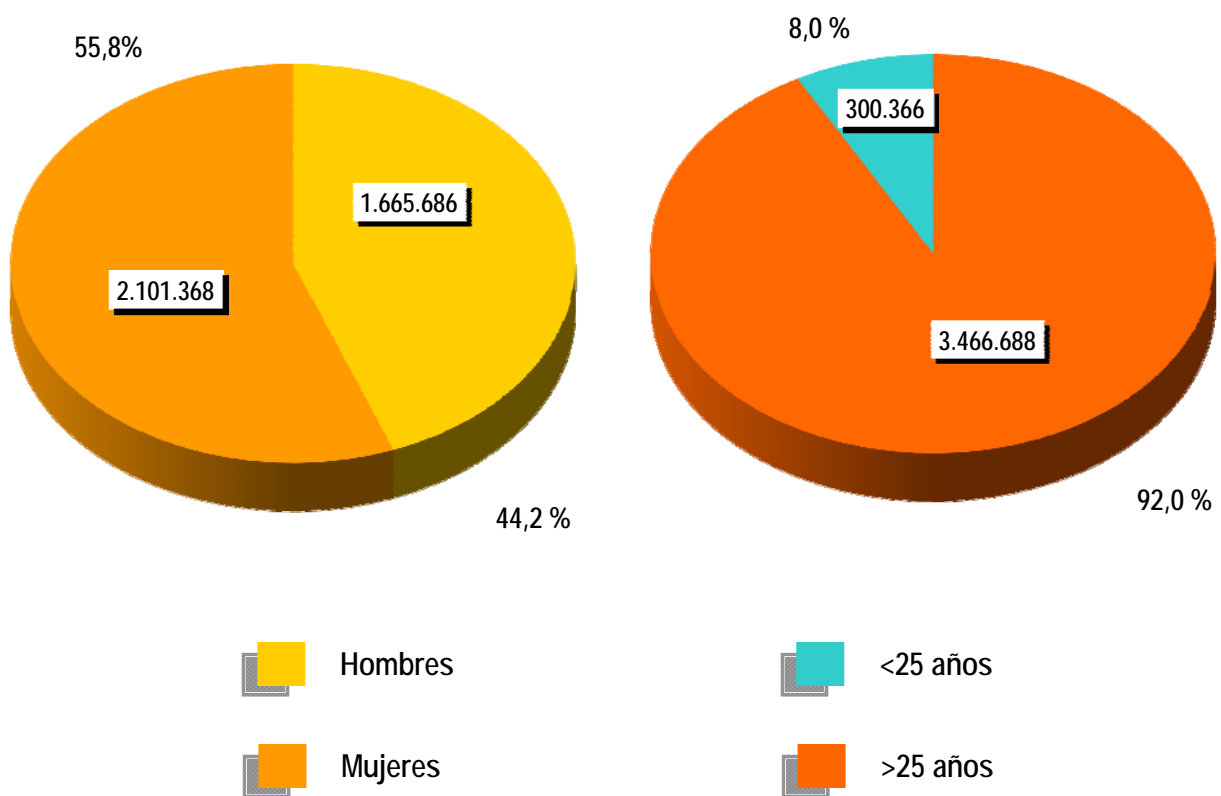





**CONTRATOS**

**NOTA PREVIA**

**Nueva metodología en la estadística de contratos**

Desde enero de 2007 se inicia una nueva clasificación de los contratos indefinidos.

Los contratos indefinidos ordinarios no acogidos a fomento de la contratación indefinida incluyen, desde enero de 2007, tanto los bonificados como los no bonificados.

(\*) Ley 12/2001, de medidas urgentes de reforma del mercado de trabajo para el incremento del empleo y la mejora de la calidad



El número de contratos registrados durante el mes de junio ha sido de 1.920.340. Supone una subida de 194.223 (11,25%) sobre el mismo mes del año 2015. Por su parte, la contratación acumulada en los primeros seis meses de 2016 ha alcanzado la cifra de 9.493.808, lo que supone 717.497 contratos más (8,18%) que en igual periodo del año anterior.

En junio de 2016 se han registrado 148.395 contratos de trabajo de carácter indefinido. Representan el 7,73% de todos los contratos. Supone un incremento de 21.539 (16,98%) sobre igual mes del año anterior. En magnitudes acumuladas, se han realizado 855.753 contratos hasta junio de 2016. Representa un incremento de 96.022 (12,64%) sobre el mismo periodo del año 2015.

### EVOLUCIÓN MENSUAL DE LOS CONTRATOS REGISTRADOS

2015 - 2016

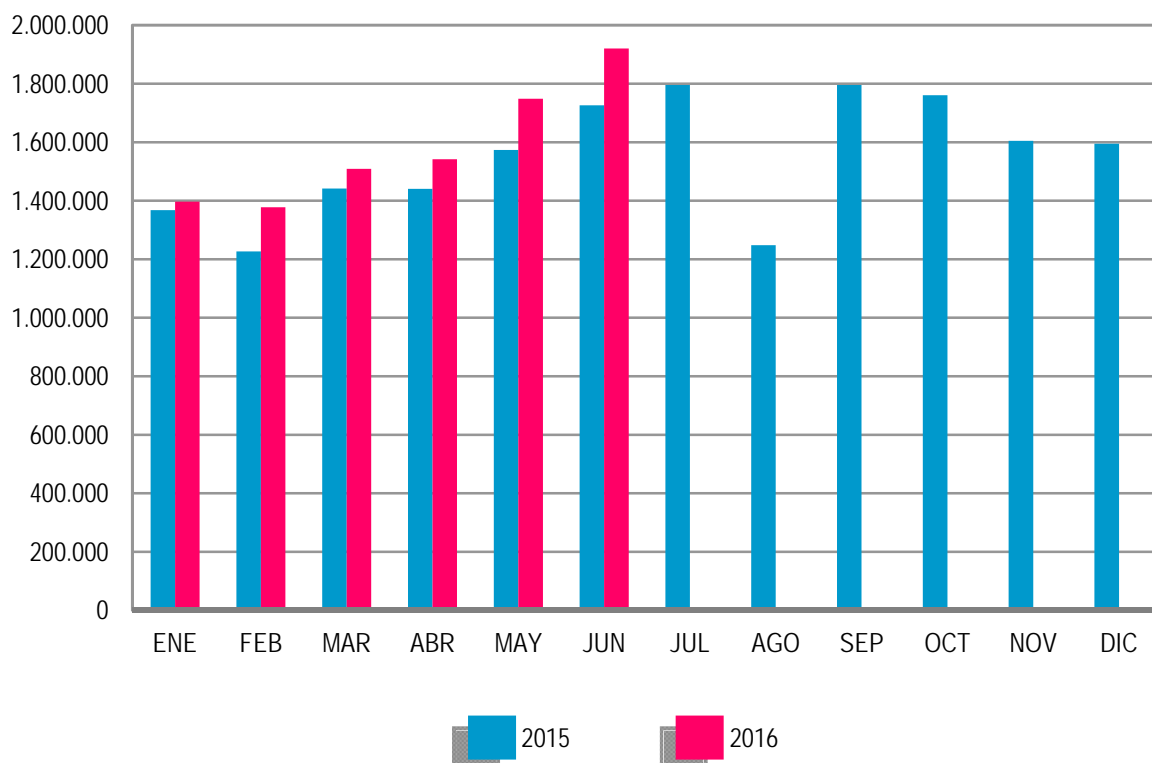

Los contratos indefinidos del mes de junio se dividen, en cuanto a la duración de su jornada, en 86.479 a tiempo completo y 61.916 a tiempo parcial. Los primeros han tenido una subida, respecto a junio de 2015, de 12.767 (17,32%) y los segundos se han incrementado en 8.772 (16,51%).

**EVOLUCIÓN MENSUAL DE LOS CONTRATOS INDEFINIDOS A TIEMPO COMPLETO**

2015 - 2016

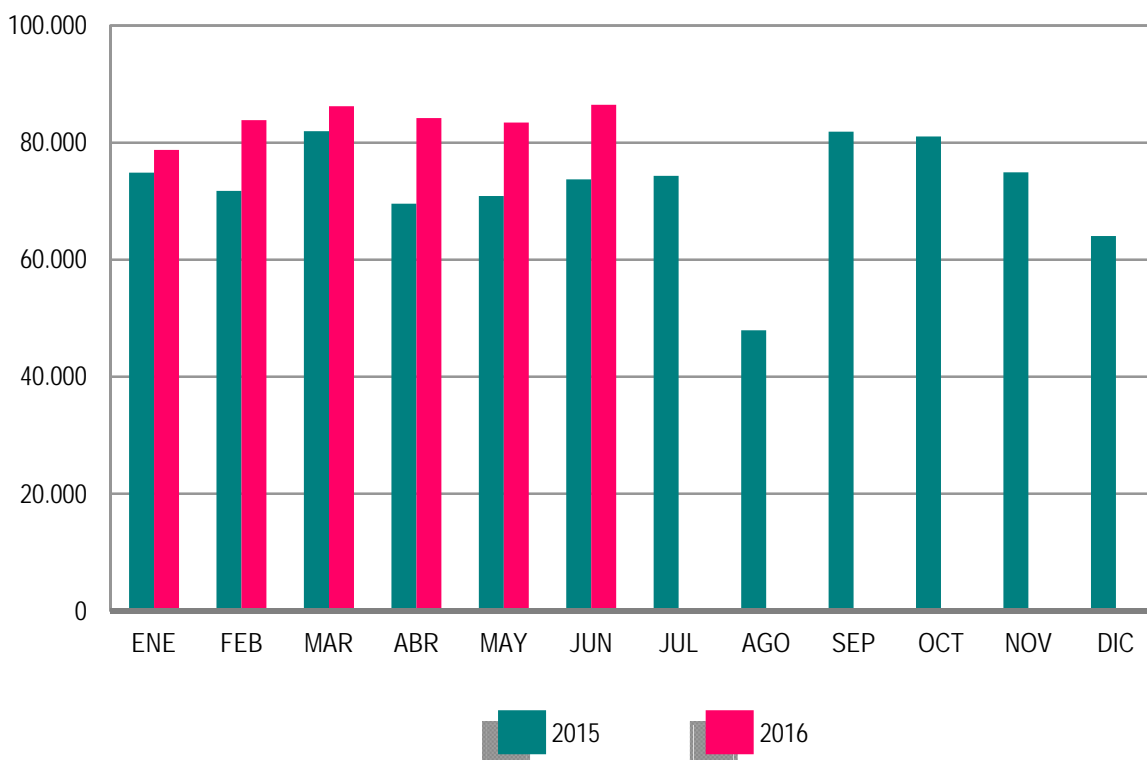

En términos acumulados, los contratos indefinidos a tiempo completo alcanzan en los seis primeros meses de este ejercicio un total de 502.941: el 13,59% más que en igual periodo del año 2015. Los contratos indefinidos a tiempo parcial, que suponen un total de 352.812, registran un incremento del 11,30% en relación a igual periodo del año anterior.



El resto de contratos, hasta completar el total de 1.920.340 del mes de junio de 2016, son 14.809 de carácter formativo y 1.757.136 otro tipo de contratos temporales. Dentro de este último grupo destacan: Eventuales por Circunstancia de la Producción -de jornada a tiempo completo- con el 26,66% del total de todos los contratos, seguido de Obra o Servicio Determinado -de jornada a tiempo completo- con el 26,22%. Los contratos temporales con jornada a tiempo parcial suponen el 33,33%.

**EVOLUCIÓN MENSUAL DE LOS CONTRATOS INDEFINIDOS A TIEMPO PARCIAL**

2015 - 2016

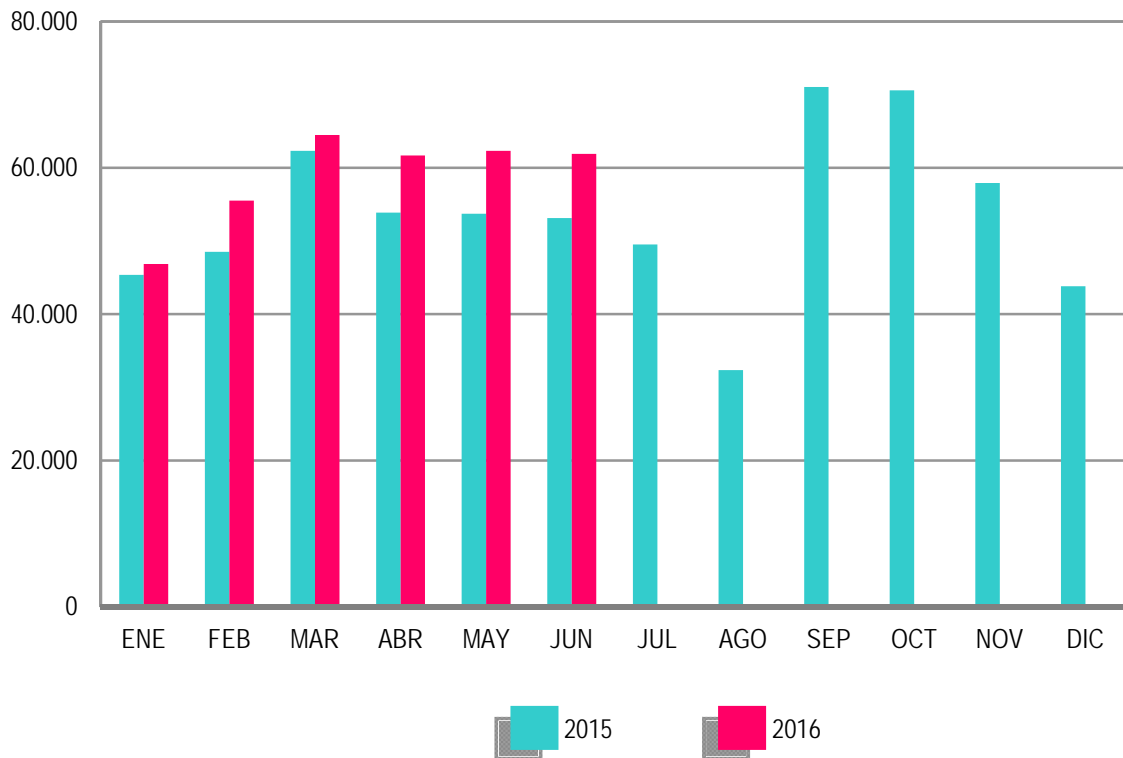



**ANEXO 1**

**DEMANDANTES DE  
EMPLEO Y PARO  
REGISTRADO**



JUNIO 2016

**DEMANDANTES DE EMPLEO SEGÚN COLECTIVO POR SEXO, EDAD Y SECTOR DE ACTIVIDAD ECONÓMICA**

	TOTAL	OCUPADOS	CON DISP. LIMIT./ DDAN EMPL. ESPEC.*	DENOS		
				TOTAL	OTROS NO OCUPADOS /TEASS	PARADOS REGISTRADOS
TOTAL	5.108.424	839.388	199.184	4.069.852	302.798	3.767.054
SEXO:						
HOMBRES	2.250.907	341.978	111.511	1.797.418	131.732	1.665.686
MUJERES	2.857.517	497.410	87.673	2.272.434	171.066	2.101.368
MENORES DE 25 AÑOS:						
HOMBRES	223.589	25.294	5.872	192.423	36.572	155.851
MUJERES	213.500	21.276	5.097	187.127	42.612	144.515
TOTAL	437.089	46.570	10.969	379.550	79.184	300.366
MAYORES DE 25 AÑOS:						
HOMBRES	2.027.318	316.684	105.639	1.604.995	95.160	1.509.835
MUJERES	2.644.017	476.134	82.576	2.085.307	128.454	1.956.853
TOTAL	4.671.335	792.818	188.215	3.690.302	223.614	3.466.688
SECTOR:						
AGRICULTURA	431.268	158.714	11.437	261.117	72.483	188.634
INDUSTRIA	470.620	67.070	22.753	380.797	27.735	353.062
CONSTRUCCIÓN	497.434	52.872	21.803	422.759	27.547	395.212
SERVICIOS	3.278.313	549.513	124.596	2.604.204	109.438	2.494.766
SIN EMPLEO ANTERIOR	430.789	11.219	18.595	400.975	65.595	335.380

**DEMANDANTES DE EMPLEO SEGÚN COLECTIVO POR COMUNIDADES AUTÓNOMAS**

COMUNIDADES AUTÓNOMAS	TOTAL	OCUPADOS	CON DISP. LIMIT./ DDAN EMPL. ESPEC.*	DENOS		
				TOTAL	OTROS NO OCUPADOS /TEASS	PARADOS REGISTRADOS
ANDALUCIA	1.324.479	225.913	37.362	1.061.204	135.415	925.789
ARAGON	113.270	24.362	3.952	84.956	5.894	79.062
PRINCIPADO DE ASTURIAS	112.082	14.739	4.556	92.787	9.334	83.453
ILLES BALEARS	65.990	15.216	2.953	47.821	1.543	46.278
CANARIAS	293.498	30.586	12.232	250.680	13.804	236.876
CANTABRIA	55.306	8.227	3.156	43.923	1.865	42.058
CASTILLA-LA MANCHA	238.391	28.288	9.597	200.506	7.377	193.129
CASTILLA Y LEON	225.982	27.812	11.672	186.498	10.754	175.744
CATALUÑA	568.770	69.506	30.070	469.194	19.134	450.060
COM. VALENCIANA	582.812	103.294	20.884	458.634	19.971	438.663
EXTREMADURA	177.115	32.345	7.016	137.754	19.568	118.186
GALICIA	270.505	29.656	17.169	223.680	16.360	207.320
COM. DE MADRID	539.570	72.773	18.175	448.622	23.082	425.540
REGION DE MURCIA	161.332	34.768	6.133	120.431	3.581	116.850
COM. FORAL DE NAVARRA	55.626	11.808	2.200	41.618	1.960	39.658
PAIS VASCO	268.110	103.666	9.459	154.985	10.560	144.425
LA RIOJA	25.647	4.314	735	20.598	1.403	19.195
CEUTA	15.191	1.206	521	13.464	598	12.866
MELILLA	14.748	909	1.342	12.497	595	11.902
<b>TOTAL</b>	<b>5.108.424</b>	<b>839.388</b>	<b>199.184</b>	<b>4.069.852</b>	<b>302.798</b>	<b>3.767.054</b>

(\*) Son aquellos demandantes, sin empleo, que indican en su solicitud condiciones especiales de trabajo (ej: sólo a domicilio, teletrabajo, en el extranjero, etc)

JUNIO 2016

**DEMANDANTES DE EMPLEO NO OCUPADOS (DENOS) POR SEXO, EDAD Y SECTOR DE ACTIVIDAD ECONÓMICA**

	TOTAL	VARIACIÓN			
		MENSUAL		ANUAL	
		ABSOLUTA	RELATIVA	ABSOLUTA	RELATIVA
TOTAL	4.069.852	-105.555	-2,53	-384.477	-8,63
SEXO:					
HOMBRES	1.797.418	-64.821	-3,48	-226.893	-11,21
MUJERES	2.272.434	-40.734	-1,76	-157.584	-6,48
MENORES DE 25 AÑOS:					
HOMBRES	192.423	-7.413	-3,71	-32.766	-14,55
MUJERES	187.127	-4.768	-2,48	-27.852	-12,96
TOTAL	379.550	-12.181	-3,11	-60.618	-13,77
MAYORES DE 25 AÑOS:					
HOMBRES	1.604.995	-57.408	-3,45	-194.127	-10,79
MUJERES	2.085.307	-35.966	-1,70	-129.732	-5,86
TOTAL	3.690.302	-93.374	-2,47	-323.859	-8,07
SECTOR:					
AGRICULTURA	261.117	3.409	1,32	-23.114	-8,13
INDUSTRIA	380.797	-13.974	-3,54	-51.714	-11,96
CONSTRUCCIÓN	422.759	-13.220	-3,03	-73.135	-14,75
SERVICIOS	2.604.204	-79.966	-2,98	-196.511	-7,02
SIN EMPLEO ANTERIOR	400.975	-1.804	-0,45	-40.003	-9,07

**DEMANDANTES DE EMPLEO NO OCUPADOS (DENOS) POR COMUNIDADES AUTÓNOMAS**

COMUNIDADES AUTÓNOMAS	TOTAL	VARIACIÓN			
		MENSUAL		ANUAL	
		ABSOLUTA	RELATIVA	ABSOLUTA	RELATIVA
ANDALUCIA	1.061.204	-8.581	-0,80	-91.460	-7,93
ARAGON	84.956	-3.730	-4,21	-14.569	-14,64
PRINCIPADO DE ASTURIAS	92.787	-2.941	-3,07	-6.985	-7,00
ILLES BALEARS	47.821	-3.583	-6,97	-9.548	-16,64
CANARIAS	250.680	-1.579	-0,63	-9.063	-3,49
CANTABRIA	43.923	-3.031	-6,46	-1.235	-2,73
CASTILLA-LA MANCHA	200.506	-7.900	-3,79	-23.885	-10,64
CASTILLA Y LEON	186.498	-8.759	-4,49	-18.240	-8,91
CATALUÑA	469.194	-20.160	-4,12	-62.426	-11,74
COM. VALENCIANA	458.634	-11.293	-2,40	-45.881	-9,09
EXTREMADURA	137.754	-5.644	-3,94	-7.941	-5,45
GALICIA	223.680	-12.235	-5,19	-24.848	-10,00
COM. DE MADRID	448.622	-10.060	-2,19	-36.022	-7,43
REGION DE MURCIA	120.431	-1.582	-1,30	-11.384	-8,64
COM. FORAL DE NAVARRA	41.618	-1.252	-2,92	-3.307	-7,36
PAIS VASCO	154.985	-3.085	-1,95	-13.505	-8,02
LA RIOJA	20.598	-334	-1,60	-2.601	-11,21
CEUTA	13.464	-252	-1,84	-893	-6,22
MELILLA	12.497	446	3,70	-684	-5,19
<b>TOTAL</b>	<b>4.069.852</b>	<b>-105.555</b>	<b>-2,53</b>	<b>-384.477</b>	<b>-8,63</b>

JUNIO 2016

**PARO REGISTRADO POR SEXO, EDAD Y SECTOR DE ACTIVIDAD ECONÓMICA**

	TOTAL	VARIACIÓN			
		MENSUAL		ANUAL	
		ABSOLUTA	RELATIVA	ABSOLUTA	RELATIVA
TOTAL	3.767.054	-124.349	-3,20	-353.250	-8,57
SEXO:					
HOMBRES	1.665.686	-70.892	-4,08	-212.012	-11,29
MUJERES	2.101.368	-53.457	-2,48	-141.238	-6,30
MENORES DE 25 AÑOS:					
HOMBRES	155.851	-11.741	-7,01	-24.304	-13,49
MUJERES	144.515	-12.781	-8,13	-19.794	-12,05
TOTAL	300.366	-24.522	-7,55	-44.098	-12,80
MAYORES DE 25 AÑOS:					
HOMBRES	1.509.835	-59.151	-3,77	-187.708	-11,06
MUJERES	1.956.853	-40.676	-2,04	-121.444	-5,84
TOTAL	3.466.688	-99.827	-2,80	-309.152	-8,19
SECTOR:					
AGRICULTURA	188.634	410	0,22	-13.822	-6,83
INDUSTRIA	353.062	-13.614	-3,71	-47.586	-11,88
CONSTRUCCIÓN	395.212	-14.545	-3,55	-72.432	-15,49
SERVICIOS	2.494.766	-84.760	-3,29	-191.017	-7,11
SIN EMPLEO ANTERIOR	335.380	-11.840	-3,41	-28.393	-7,81

**PARO REGISTRADO POR COMUNIDADES AUTÓNOMAS**

COMUNIDADES AUTÓNOMAS	TOTAL	VARIACIÓN			
		MENSUAL		ANUAL	
		ABSOLUTA	RELATIVA	ABSOLUTA	RELATIVA
ANDALUCIA	925.789	-19.251	-2,04	-75.955	-7,58
ARAGON	79.062	-4.024	-4,84	-13.767	-14,83
PRINCIPADO DE ASTURIAS	83.453	-3.083	-3,56	-5.769	-6,47
ILLES BALEARS	46.278	-3.708	-7,42	-9.230	-16,63
CANARIAS	236.876	-3.191	-1,33	-11.347	-4,57
CANTABRIA	42.058	-3.118	-6,90	-1.150	-2,66
CASTILLA-LA MANCHA	193.129	-8.369	-4,15	-22.096	-10,27
CASTILLA Y LEON	175.744	-9.535	-5,15	-17.260	-8,94
CATALUÑA	450.060	-20.145	-4,28	-60.887	-11,92
COM. VALENCIANA	438.663	-12.067	-2,68	-42.960	-8,92
EXTREMADURA	118.186	-5.407	-4,37	-4.654	-3,79
GALICIA	207.320	-13.144	-5,96	-21.742	-9,49
COM. DE MADRID	425.540	-11.826	-2,70	-35.554	-7,71
REGION DE MURCIA	116.850	-2.038	-1,71	-10.982	-8,59
COM. FORAL DE NAVARRA	39.658	-1.517	-3,68	-3.253	-7,58
PAIS VASCO	144.425	-3.588	-2,42	-12.480	-7,95
LA RIOJA	19.195	-313	-1,60	-2.827	-12,84
CEUTA	12.866	-336	-2,55	-864	-6,29
MELILLA	11.902	311	2,68	-473	-3,82
<b>TOTAL</b>	<b>3.767.054</b>	<b>-124.349</b>	<b>-3,20</b>	<b>-353.250</b>	<b>-8,57</b>

JUNIO 2016

**PARO REGISTRADO. VARIACIÓN MENSUAL SEGÚN SECTOR DE ACTIVIDAD ECONÓMICA**

JUNIO	TOTAL	AGRICULTURA	INDUSTRIA	CONSTRUCCIÓN	SERVICIOS	SIN EMPLEO ANTERIOR
2005	-32.533	1.298	-8.345	-7.668	-21.994	4.176
2006	-44.774	1.123	-7.444	-3.185	-33.236	-2.032
2007	-7.362	1.274	-4.647	2.652	-10.416	3.775
2008	36.849	3.338	1.984	21.080	4.555	5.892
2008*	36.849	3.040	2.143	21.866	4.723	5.077
2009	-55.250	1.531	-10.634	-16.367	-31.852	2.072
2010	-83.834	174	-15.402	-21.253	-48.268	915
2011	-67.858	4.125	-10.892	-11.149	-40.400	-9.542
2012	-98.853	1.182	-9.970	-17.124	-52.654	-20.287
2013	-127.248	1.470	-13.405	-18.516	-90.149	-6.648
2014	-122.684	4.658	-15.510	-19.141	-83.605	-9.086
2015	-94.727	7.027	-14.139	-11.706	-61.887	-14.022
2016	-124.349	410	-13.614	-14.545	-84.760	-11.840

2008\* Los datos se han calculado adaptándolos, mediante estimación, a los sectores de actividad CNAE-09



JUNIO 2016

**EVOLUCIÓN MENSUAL DEL PARO REGISTRADO**

	AÑO 2015			AÑO 2016		
	TOTAL	% DE VARIACIÓN		TOTAL	% DE VARIACIÓN	
		MENSUAL	ANUAL		MENSUAL	ANUAL
ENERO	4.525.691	1,75	-6,00	4.150.755	1,40	-8,28
FEBRERO	4.512.153	-0,30	-6,24	4.152.986	0,05	-7,96
MARZO	4.451.939	-1,33	-7,17	4.094.770	-1,40	-8,02
ABRIL	4.333.016	-2,67	-7,50	4.011.171	-2,04	-7,43
MAYO	4.215.031	-2,72	-7,82	3.891.403	-2,99	-7,68
JUNIO	4.120.304	-2,25	-7,40	3.767.054	-3,20	-8,57
JULIO	4.046.276	-1,80	-8,45			
AGOSTO	4.067.955	0,54	-8,13			
SEPTIEMBRE	4.094.042	0,64	-7,95			
OCTUBRE	4.176.369	2,01	-7,74			
NOVIEMBRE	4.149.298	-0,65	-8,04			
DICIEMBRE	4.093.508	-1,34	-7,96			

**EVOLUCIÓN MENSUAL DEL PARO REGISTRADO (SERIES)**

JUNIO	TOTAL	VARIACIONES			
		MENSUAL		ANUAL	
		ABSOLUTA	RELATIVA	ABSOLUTA	RELATIVA
2005	1.974.860	-32.533	-1,62	-79.253	-3,86
2006	1.959.754	-44.774	-2,23	-15.106	-0,76
2007	1.965.869	-7.362	-0,37	6.115	0,31
2008	2.390.424	36.849	1,57	424.555	21,60
2009	3.564.889	-55.250	-1,53	1.174.465	49,13
2010	3.982.368	-83.834	-2,06	417.479	11,71
2011	4.121.801	-67.858	-1,62	139.433	3,50
2012	4.615.269	-98.853	-2,10	493.468	11,97
2013	4.763.680	-127.248	-2,60	148.411	3,22
2014	4.449.701	-122.684	-2,68	-313.979	-6,59
2015	4.120.304	-94.727	-2,25	-329.397	-7,40
2016	3.767.054	-124.349	-3,20	-353.250	-8,57

**PARO REGISTRADO SEGÚN SEXO Y EDAD. SERIES**

	TOTAL	HOMBRES	MUJERES	MENORES DE 25 AÑOS			RESTO EDADES		
				TOTAL	HOMBRES	MUJERES	TOTAL	HOMBRES	MUJERES
<b>AÑO 2012</b>									
ENERO	4.599.829	2.288.393	2.311.436	476.957	256.919	220.038	4.122.872	2.031.474	2.091.398
FEBRERO	4.712.098	2.353.264	2.358.834	501.842	270.469	231.373	4.210.256	2.082.795	2.127.461
MARZO	4.750.867	2.371.782	2.379.085	508.879	273.898	234.981	4.241.988	2.097.884	2.144.104
ABRIL	4.744.235	2.364.767	2.379.468	500.758	268.901	231.857	4.243.477	2.095.866	2.147.611
MAYO	4.714.122	2.337.116	2.377.006	490.329	261.654	228.675	4.223.793	2.075.462	2.148.331
<b>JUNIO</b>	<b>4.615.269</b>	<b>2.284.271</b>	<b>2.330.998</b>	<b>452.991</b>	<b>245.037</b>	<b>207.954</b>	<b>4.162.278</b>	<b>2.039.234</b>	<b>2.123.044</b>
JULIO	4.587.455	2.268.949	2.318.506	440.380	236.496	203.884	4.147.075	2.032.453	2.114.622
AGOSTO	4.625.634	2.291.543	2.334.091	436.320	231.606	204.714	4.189.314	2.059.937	2.129.377
SEPTIEMBRE	4.705.279	2.323.688	2.381.591	466.783	245.924	220.859	4.238.496	2.077.764	2.160.732
OCTUBRE	4.833.521	2.392.696	2.440.825	487.387	256.959	230.428	4.346.134	2.135.737	2.210.397
NOVIEMBRE	4.907.817	2.416.228	2.491.589	486.373	256.210	230.163	4.421.444	2.160.018	2.261.426
DICIEMBRE	4.848.723	2.407.907	2.440.816	456.635	241.810	214.825	4.392.088	2.166.097	2.225.991
<b>AÑO 2013</b>									
ENERO	4.980.778	2.472.830	2.507.948	463.840	245.850	217.990	4.516.938	2.226.980	2.289.958
FEBRERO	5.040.222	2.503.626	2.536.596	479.866	254.399	225.467	4.560.356	2.249.227	2.311.129
MARZO	5.035.243	2.506.091	2.529.152	479.712	254.991	224.721	4.555.531	2.251.100	2.304.431
ABRIL	4.989.193	2.466.643	2.522.550	474.747	250.821	223.926	4.514.446	2.215.822	2.298.624
MAYO	4.890.928	2.405.493	2.485.435	458.012	241.238	216.774	4.432.916	2.164.255	2.268.661
<b>JUNIO</b>	<b>4.763.680</b>	<b>2.332.609</b>	<b>2.431.071</b>	<b>424.051</b>	<b>226.400</b>	<b>197.651</b>	<b>4.339.629</b>	<b>2.106.209</b>	<b>2.233.420</b>
JULIO	4.698.814	2.287.664	2.411.150	415.562	219.774	195.788	4.283.252	2.067.890	2.215.362
AGOSTO	4.698.783	2.288.893	2.409.890	406.363	212.439	193.924	4.292.420	2.076.454	2.215.966
SEPTIEMBRE	4.724.355	2.287.603	2.436.752	434.953	225.401	209.552	4.289.402	2.062.202	2.227.200
OCTUBRE	4.811.383	2.332.743	2.478.640	451.096	234.569	216.527	4.360.287	2.098.174	2.262.113
NOVIEMBRE	4.808.908	2.329.208	2.479.700	452.326	236.546	215.780	4.356.582	2.092.662	2.263.920
DICIEMBRE	4.701.338	2.294.712	2.406.626	412.584	216.484	196.100	4.288.754	2.078.228	2.210.526
<b>AÑO 2014</b>									
ENERO	4.814.435	2.337.410	2.477.025	429.087	224.264	204.823	4.385.348	2.113.146	2.272.202
FEBRERO	4.812.486	2.334.622	2.477.864	428.707	225.293	203.414	4.383.779	2.109.329	2.274.450
MARZO	4.795.866	2.320.687	2.475.179	431.685	227.071	204.614	4.364.181	2.093.616	2.270.565
ABRIL	4.684.301	2.262.612	2.421.689	415.977	218.511	197.466	4.268.324	2.044.101	2.224.223
MAYO	4.572.385	2.188.342	2.384.043	407.675	212.940	194.735	4.164.710	1.975.402	2.189.308
<b>JUNIO</b>	<b>4.449.701</b>	<b>2.117.045</b>	<b>2.332.656</b>	<b>385.009</b>	<b>203.141</b>	<b>181.868</b>	<b>4.064.692</b>	<b>1.913.904</b>	<b>2.150.788</b>
JULIO	4.419.860	2.094.322	2.325.538	391.487	206.068	185.419	4.028.373	1.888.254	2.140.119
AGOSTO	4.427.930	2.099.835	2.328.095	386.343	201.461	184.882	4.041.587	1.898.374	2.143.213
SEPTIEMBRE	4.447.650	2.095.768	2.351.882	410.279	211.900	198.379	4.037.371	1.883.868	2.153.503
OCTUBRE	4.526.804	2.136.227	2.390.577	419.982	217.065	202.917	4.106.822	1.919.162	2.187.660
NOVIEMBRE	4.512.116	2.120.210	2.391.906	416.875	215.784	201.091	4.095.241	1.904.426	2.190.815
DICIEMBRE	4.447.711	2.112.508	2.335.203	387.950	202.159	185.791	4.059.761	1.910.349	2.149.412
<b>AÑO 2015</b>									
ENERO	4.525.691	2.137.837	2.387.854	384.932	201.407	183.525	4.140.759	1.936.430	2.204.329
FEBRERO	4.512.153	2.117.980	2.394.173	387.501	202.455	185.046	4.124.652	1.915.525	2.209.127
MARZO	4.451.939	2.080.784	2.371.155	390.533	204.543	185.990	4.061.406	1.876.241	2.185.165
ABRIL	4.333.016	2.004.404	2.328.612	382.012	198.512	183.500	3.951.004	1.805.892	2.145.112
MAYO	4.215.031	1.931.160	2.283.871	370.741	192.103	178.638	3.844.290	1.739.057	2.105.233
<b>JUNIO</b>	<b>4.120.304</b>	<b>1.877.698</b>	<b>2.242.606</b>	<b>344.464</b>	<b>180.155</b>	<b>164.309</b>	<b>3.775.840</b>	<b>1.697.543</b>	<b>2.078.297</b>
JULIO	4.046.276	1.834.143	2.212.133	335.475	174.117	161.358	3.710.801	1.660.026	2.050.775
AGOSTO	4.067.955	1.845.268	2.222.687	334.441	171.633	162.808	3.733.514	1.673.635	2.059.879
SEPTIEMBRE	4.094.042	1.849.241	2.244.801	359.435	182.543	176.892	3.734.607	1.666.698	2.067.909
OCTUBRE	4.176.369	1.895.506	2.280.863	372.387	190.335	182.052	3.803.982	1.705.171	2.098.811
NOVIEMBRE	4.149.298	1.872.500	2.276.798	367.147	187.602	179.545	3.782.151	1.684.898	2.097.253
DICIEMBRE	4.093.508	1.875.235	2.218.273	342.177	176.654	165.523	3.751.331	1.698.581	2.052.750
<b>AÑO 2016</b>									
ENERO	4.150.755	1.891.673	2.259.082	338.261	175.513	162.748	3.812.494	1.716.160	2.096.334
FEBRERO	4.152.986	1.891.473	2.261.513	350.603	182.465	168.138	3.802.383	1.709.008	2.093.375
MARZO	4.094.770	1.864.474	2.230.296	347.117	180.863	166.254	3.747.653	1.683.611	2.064.042
ABRIL	4.011.171	1.807.816	2.203.355	341.057	177.029	164.028	3.670.114	1.630.787	2.039.327
MAYO	3.891.403	1.736.578	2.154.825	324.888	167.592	157.296	3.566.515	1.568.986	1.997.529
<b>JUNIO</b>	<b>3.767.054</b>	<b>1.665.686</b>	<b>2.101.368</b>	<b>300.366</b>	<b>155.851</b>	<b>144.515</b>	<b>3.466.688</b>	<b>1.509.835</b>	<b>1.956.853</b>
JULIO									
AGOSTO									
SEPTIEMBRE									
OCTUBRE									
NOVIEMBRE									
DICIEMBRE									

**VARIACIÓN ANUAL DEL PARO REGISTRADO SEGÚN SEXO Y EDAD. SERIES**

	TOTAL	HOMBRES	MUJERES	MENORES DE 25 AÑOS			RESTO EDADES		
				TOTAL	HOMBRES	MUJERES	TOTAL	HOMBRES	MUJERES
<b>AÑO 2012</b>									
ENERO	8,72	8,70	8,73	6,50	3,88	9,73	8,98	9,34	8,63
FEBRERO	9,60	10,24	8,97	6,68	4,48	9,37	9,96	11,04	8,93
MARZO	9,63	10,30	8,96	5,30	3,04	8,07	10,17	11,33	9,06
ABRIL	11,12	11,52	10,73	7,04	4,58	10,04	11,63	12,48	10,81
MAYO	12,52	13,20	11,86	8,74	6,25	11,72	12,97	14,14	11,87
JUNIO	11,97	12,91	11,07	6,18	4,56	8,15	12,64	14,00	11,36
JULIO	12,44	13,30	11,62	5,13	3,56	7,01	13,28	14,56	12,08
AGOSTO	11,98	12,91	11,08	4,51	2,93	6,35	12,82	14,15	11,55
SEPTIEMBRE	11,32	12,17	10,50	2,24	0,99	3,68	12,42	13,66	11,25
OCTUBRE	10,84	11,39	10,30	2,23	0,71	3,99	11,89	12,83	11,00
NOVIEMBRE	11,02	10,86	11,19	0,03	-1,82	2,19	12,38	12,58	12,19
DICIEMBRE	9,64	8,97	10,31	-0,85	-2,86	1,51	10,86	10,47	11,24
<b>AÑO 2013</b>									
ENERO	8,28	8,06	8,50	-2,75	-4,31	-0,93	9,56	9,62	9,49
FEBRERO	6,96	6,39	7,54	-4,38	-5,94	-2,55	8,32	7,99	8,63
MARZO	5,99	5,66	6,31	-5,73	-6,90	-4,37	7,39	7,30	7,48
ABRIL	5,16	4,31	6,01	-5,19	-6,72	-3,42	6,39	5,72	7,03
MAYO	3,75	2,93	4,56	-6,59	-7,80	-5,20	4,95	4,28	5,60
JUNIO	3,22	2,12	4,29	-6,39	-7,61	-4,95	4,26	3,28	5,20
JULIO	2,43	0,82	4,00	-5,64	-7,07	-3,97	3,28	1,74	4,76
AGOSTO	1,58	-0,12	3,25	-6,87	-8,28	-5,27	2,46	0,80	4,07
SEPTIEMBRE	0,41	-1,55	2,32	-6,82	-8,35	-5,12	1,20	-0,75	3,08
OCTUBRE	-0,46	-2,51	1,55	-7,45	-8,71	-6,03	0,33	-1,76	2,34
NOVIEMBRE	-2,02	-3,60	-0,48	-7,00	-7,67	-6,25	-1,47	-3,12	0,11
DICIEMBRE	-3,04	-4,70	-1,40	-9,65	-10,47	-8,72	-2,35	-4,06	-0,69
<b>AÑO 2014</b>									
ENERO	-3,34	-5,48	-1,23	-7,49	-8,78	-6,04	-2,91	-5,11	-0,78
FEBRERO	-4,52	-6,75	-2,32	-10,66	-11,44	-9,78	-3,87	-6,22	-1,59
MARZO	-4,75	-7,40	-2,13	-10,01	-10,95	-8,95	-4,20	-7,00	-1,47
ABRIL	-6,11	-8,27	-4,00	-12,38	-12,88	-11,82	-5,45	-7,75	-3,24
MAYO	-6,51	-9,03	-4,08	-10,99	-11,73	-10,17	-6,05	-8,73	-3,50
JUNIO	-6,59	-9,24	-4,05	-9,21	-10,27	-7,99	-6,34	-9,13	-3,70
JULIO	-5,94	-8,45	-3,55	-5,79	-6,24	-5,30	-5,95	-8,69	-3,40
AGOSTO	-5,76	-8,26	-3,39	-4,93	-5,17	-4,66	-5,84	-8,58	-3,28
SEPTIEMBRE	-5,86	-8,39	-3,48	-5,67	-5,99	-5,33	-5,88	-8,65	-3,31
OCTUBRE	-5,91	-8,42	-3,55	-6,90	-7,46	-6,29	-5,81	-8,53	-3,29
NOVIEMBRE	-6,17	-8,97	-3,54	-7,84	-8,78	-6,81	-6,00	-9,00	-3,23
DICIEMBRE	-5,39	-7,94	-2,97	-5,97	-6,62	-5,26	-5,34	-8,08	-2,76
<b>AÑO 2015</b>									
ENERO	-6,00	-8,54	-3,60	-10,29	-10,19	-10,40	-5,58	-8,36	-2,99
FEBRERO	-6,24	-9,28	-3,38	-9,61	-10,14	-9,03	-5,91	-9,19	-2,87
MARZO	-7,17	-10,34	-4,20	-9,53	-9,92	-9,10	-6,94	-10,38	-3,76
ABRIL	-7,50	-11,41	-3,84	-8,17	-9,15	-7,07	-7,43	-11,65	-3,56
MAYO	-7,82	-11,75	-4,20	-9,06	-9,79	-8,27	-7,69	-11,96	-3,84
JUNIO	-7,40	-11,31	-3,86	-10,53	-11,32	-9,65	-7,11	-11,30	-3,37
JULIO	-8,45	-12,42	-4,88	-14,31	-15,51	-12,98	-7,88	-12,09	-4,17
AGOSTO	-8,13	-12,12	-4,53	-13,43	-14,81	-11,94	-7,62	-11,84	-3,89
SEPTIEMBRE	-7,95	-11,76	-4,55	-12,39	-13,85	-10,83	-7,50	-11,53	-3,97
OCTUBRE	-7,74	-11,27	-4,59	-11,33	-12,31	-10,28	-7,37	-11,15	-4,06
NOVIEMBRE	-8,04	-11,68	-4,81	-11,93	-13,06	-10,71	-7,65	-11,53	-4,27
DICIEMBRE	-7,96	-11,23	-5,01	-11,80	-12,62	-10,91	-7,60	-11,09	-4,50
<b>AÑO 2016</b>									
ENERO	-8,28	-11,51	-5,39	-12,12	-12,86	-11,32	-7,93	-11,38	-4,90
FEBRERO	-7,96	-10,69	-5,54	-9,52	-9,87	-9,14	-7,81	-10,78	-5,24
MARZO	-8,02	-10,40	-5,94	-11,12	-11,58	-10,61	-7,73	-10,27	-5,54
ABRIL	-7,43	-9,81	-5,38	-10,72	-10,82	-10,61	-7,11	-9,70	-4,93
MAYO	-7,68	-10,08	-5,65	-12,37	-12,76	-11,95	-7,23	-9,78	-5,12
JUNIO	-8,57	-11,29	-6,30	-12,80	-13,49	-12,05	-8,19	-11,06	-5,84
JULIO									
AGOSTO									
SEPTIEMBRE									
OCTUBRE									
NOVIEMBRE									
DICIEMBRE									

**PARO REGISTRADO SEGÚN SECTOR DE ACTIVIDAD ECONÓMICA Y PORCENTAJE DE VARIACIÓN MENSUAL. SERIES**

	TOTAL		AGRICULTURA		INDUSTRIA		CONSTRUCCIÓN		SERVICIOS		SIN EMP.ANTERIOR	
	ABSOLUTO	%	ABSOLUTO	%	ABSOLUTO	%	ABSOLUTO	%	ABSOLUTO	%	ABSOLUTO	%
<b>AÑO 2012</b>												
ENERO	4.599.829	4,01	152.243	4,30	524.575	2,96	792.275	2,11	2.745.110	5,07	385.626	1,89
FEBRERO	4.712.098	2,44	163.462	7,37	534.844	1,96	807.931	1,98	2.804.340	2,16	401.521	4,12
MARZO	4.750.867	0,82	168.344	2,99	539.832	0,93	810.375	0,30	2.819.402	0,54	412.914	2,84
ABRIL	4.744.235	-0,14	167.103	-0,74	541.660	0,34	808.987	-0,17	2.811.098	-0,29	415.387	0,60
MAYO	4.714.122	-0,63	160.200	-4,13	538.339	-0,61	796.569	-1,54	2.805.203	-0,21	413.811	-0,38
<b>JUNIO</b>	<b>4.615.269</b>	<b>-2,10</b>	<b>161.382</b>	<b>0,74</b>	<b>528.369</b>	<b>-1,85</b>	<b>779.445</b>	<b>-2,15</b>	<b>2.752.549</b>	<b>-1,88</b>	<b>393.524</b>	<b>-4,90</b>
JULIO	4.587.455	-0,60	164.755	2,09	520.921	-1,41	764.653	-1,90	2.754.050	0,05	383.076	-2,65
AGOSTO	4.625.634	0,83	163.423	-0,81	527.669	1,30	767.135	0,32	2.796.441	1,54	370.966	-3,16
SEPTIEMBRE	4.705.279	1,72	160.790	-1,61	526.703	-0,18	757.448	-1,26	2.882.154	3,07	378.184	1,95
OCTUBRE	4.833.521	2,73	185.191	15,18	535.591	1,69	753.778	-0,48	2.979.764	3,39	379.197	0,27
NOVIEMBRE	4.907.817	1,54	190.968	3,12	540.261	0,87	751.507	-0,30	3.042.930	2,12	382.151	0,78
DICIEMBRE	4.848.723	-1,20	187.876	-1,62	543.055	0,52	755.832	0,58	2.993.492	-1,62	368.468	-3,58
<b>AÑO 2013</b>												
ENERO	4.980.778	2,72	203.179	8,15	550.818	1,43	759.309	0,46	3.102.474	3,64	364.998	-0,94
FEBRERO	5.040.222	1,19	211.166	3,93	552.399	0,29	760.686	0,18	3.142.262	1,28	373.709	2,39
MARZO	5.035.243	-0,10	214.497	1,58	554.037	0,30	761.458	0,10	3.126.440	-0,50	378.811	1,37
ABRIL	4.989.193	-0,91	206.467	-3,74	549.333	-0,85	742.759	-2,46	3.108.033	-0,59	382.601	1,00
MAYO	4.890.928	-1,97	197.062	-4,56	540.482	-1,61	724.122	-2,51	3.046.697	-1,97	382.565	-0,01
<b>JUNIO</b>	<b>4.763.680</b>	<b>-2,60</b>	<b>198.532</b>	<b>0,75</b>	<b>527.077</b>	<b>-2,48</b>	<b>705.606</b>	<b>-2,56</b>	<b>2.956.548</b>	<b>-2,96</b>	<b>375.917</b>	<b>-1,74</b>
JULIO	4.698.814	-1,36	197.469	-0,54	515.844	-2,13	688.296	-2,45	2.918.934	-1,27	378.271	0,63
AGOSTO	4.698.783	0,00	195.304	-1,10	519.271	0,66	685.480	-0,41	2.929.677	0,37	369.051	-2,44
SEPTIEMBRE	4.724.355	0,54	181.076	-7,29	512.299	-1,34	668.687	-2,45	2.981.662	1,77	380.631	3,14
OCTUBRE	4.811.383	1,84	204.564	12,97	514.564	0,44	658.320	-1,55	3.050.532	2,31	383.403	0,73
NOVIEMBRE	4.808.908	-0,05	208.954	2,15	510.258	-0,84	646.388	-1,81	3.059.016	0,28	384.292	0,23
DICIEMBRE	4.701.338	-2,24	200.064	-4,25	508.954	-0,26	652.697	0,98	2.971.763	-2,85	367.860	-4,28
<b>AÑO 2014</b>												
ENERO	4.814.435	2,41	208.174	4,05	512.531	0,70	649.211	-0,53	3.071.282	3,35	373.237	1,46
FEBRERO	4.812.486	-0,04	216.083	3,80	507.583	-0,97	643.061	-0,95	3.067.530	-0,12	378.229	1,34
MARZO	4.795.866	-0,35	230.937	6,87	502.018	-1,10	629.169	-2,16	3.046.322	-0,69	387.420	2,43
ABRIL	4.684.301	-2,33	224.699	-2,70	493.736	-1,65	617.966	-1,78	2.961.616	-2,78	386.284	-0,29
MAYO	4.572.385	-2,39	215.807	-3,96	479.471	-2,89	593.772	-3,92	2.896.348	-2,20	386.987	0,18
<b>JUNIO</b>	<b>4.449.701</b>	<b>-2,68</b>	<b>220.465</b>	<b>2,16</b>	<b>463.961</b>	<b>-3,23</b>	<b>574.631</b>	<b>-3,22</b>	<b>2.812.743</b>	<b>-2,89</b>	<b>377.901</b>	<b>-2,35</b>
JULIO	4.419.860	-0,67	220.889	0,19	454.163	-2,11	559.917	-2,56	2.800.225	-0,45	384.666	1,79
AGOSTO	4.427.930	0,18	213.995	-3,12	459.943	1,27	560.079	0,03	2.815.386	0,54	378.527	-1,60
SEPTIEMBRE	4.447.650	0,45	199.139	-6,94	453.223	-1,46	548.465	-2,07	2.856.994	1,48	389.829	2,99
OCTUBRE	4.526.804	1,78	223.745	12,36	456.266	0,67	539.490	-1,64	2.918.218	2,14	389.085	-0,19
NOVIEMBRE	4.512.116	-0,32	215.165	-3,83	450.962	-1,16	530.425	-1,68	2.927.158	0,31	388.406	-0,17
DICIEMBRE	4.447.711	-1,43	212.526	-1,23	453.397	0,54	543.114	2,39	2.861.883	-2,23	376.791	-2,99
<b>AÑO 2015</b>												
ENERO	4.525.691	1,75	228.384	7,46	452.644	-0,17	535.257	-1,45	2.938.627	2,68	370.779	-1,60
FEBRERO	4.512.153	-0,30	228.851	0,20	446.109	-1,44	525.166	-1,89	2.938.404	-0,01	373.623	0,77
MARZO	4.451.939	-1,33	224.790	-1,77	439.216	-1,55	516.319	-1,68	2.889.380	-1,67	382.234	2,30
ABRIL	4.333.016	-2,67	209.571	-6,77	427.661	-2,63	496.870	-3,77	2.816.496	-2,52	382.418	0,05
MAYO	4.215.031	-2,72	195.429	-6,75	414.787	-3,01	479.350	-3,53	2.747.670	-2,44	377.795	-1,21
<b>JUNIO</b>	<b>4.120.304</b>	<b>-2,25</b>	<b>202.456</b>	<b>3,60</b>	<b>400.648</b>	<b>-3,41</b>	<b>467.644</b>	<b>-2,44</b>	<b>2.685.783</b>	<b>-2,25</b>	<b>363.773</b>	<b>-3,71</b>
JULIO	4.046.276	-1,80	200.131	-1,15	389.367	-2,82	457.133	-2,25	2.641.480	-1,65	358.165	-1,54
AGOSTO	4.067.955	0,54	194.167	-2,98	395.169	1,49	461.776	1,02	2.664.356	0,87	352.487	-1,59
SEPTIEMBRE	4.094.042	0,64	181.720	-6,41	391.140	-1,02	451.874	-2,14	2.707.511	1,62	361.797	2,64
OCTUBRE	4.176.369	2,01	203.315	11,88	394.046	0,74	448.039	-0,85	2.768.583	2,26	362.386	0,16
NOVIEMBRE	4.149.298	-0,65	196.162	-3,52	388.735	-1,35	437.821	-2,28	2.767.128	-0,05	359.452	-0,81
DICIEMBRE	4.093.508	-1,34	194.029	-1,09	393.580	1,25	453.291	3,53	2.705.792	-2,22	346.816	-3,52
<b>AÑO 2016</b>												
ENERO	4.150.755	1,40	197.934	2,01	393.105	-0,12	448.470	-1,06	2.772.921	2,48	338.325	-2,45
FEBRERO	4.152.986	0,05	211.963	7,09	389.111	-1,02	441.746	-1,50	2.763.168	-0,35	346.998	2,56
MARZO	4.094.770	-1,40	210.701	-0,60	385.671	-0,88	439.096	-0,60	2.708.739	-1,97	350.563	1,03
ABRIL	4.011.171	-2,04	200.284	-4,94	376.153	-2,47	424.906	-3,23	2.657.932	-1,88	351.896	0,38
MAYO	3.891.403	-2,99	188.224	-6,02	366.676	-2,52	409.757	-3,57	2.579.526	-2,95	347.220	-1,33
<b>JUNIO</b>	<b>3.767.054</b>	<b>-3,20</b>	<b>188.634</b>	<b>0,22</b>	<b>353.062</b>	<b>-3,71</b>	<b>395.212</b>	<b>-3,55</b>	<b>2.494.766</b>	<b>-3,29</b>	<b>335.380</b>	<b>-3,41</b>
JULIO												
AGOSTO												
SEPTIEMBRE												
OCTUBRE												
NOVIEMBRE												
DICIEMBRE												

**PARO REGISTRADO. VARIACIÓN INTERANUAL SEGÚN SECTOR DE ACTIVIDAD ECONÓMICA. SERIES**

	TOTAL		AGRICULTURA		INDUSTRIA		CONSTRUCCIÓN		SERVICIOS		SIN EMP.ANTERIOR	
	ABSOLUTO	%	ABSOLUTO	%	ABSOLUTO	%	ABSOLUTO	%	ABSOLUTO	%	ABSOLUTO	%
<b>AÑO 2012</b>												
ENERO	368.826	8,72	23.124	17,91	24.671	4,94	33.933	4,47	268.091	10,82	19.007	5,18
FEBRERO	412.835	9,60	25.729	18,68	31.381	6,23	47.039	6,18	287.752	11,43	20.934	5,50
MARZO	417.198	9,63	24.913	17,37	34.659	6,86	47.847	6,27	287.978	11,38	21.801	5,57
ABRIL	474.875	11,12	25.941	18,38	40.580	8,10	49.072	6,46	328.678	13,24	30.604	7,95
MAYO	524.463	12,52	24.097	17,70	47.922	9,77	57.576	7,79	357.396	14,60	37.472	9,96
<b>JUNIO</b>	<b>493.468</b>	<b>11,97</b>	<b>21.154</b>	<b>15,09</b>	<b>48.844</b>	<b>10,19</b>	<b>51.601</b>	<b>7,09</b>	<b>345.142</b>	<b>14,34</b>	<b>26.727</b>	<b>7,29</b>
JULIO	507.713	12,44	23.546	16,67	49.643	10,53	42.423	5,87	375.575	15,79	16.526	4,51
AGOSTO	494.707	11,98	24.681	17,79	46.970	9,77	34.513	4,71	380.259	15,74	8.284	2,28
SEPTIEMBRE	478.535	11,32	23.398	17,03	42.228	8,72	25.011	3,41	391.382	15,71	-3.484	-0,91
OCTUBRE	472.595	10,84	31.023	20,12	38.544	7,75	7.397	0,99	403.558	15,66	-7.927	-2,05
NOVIEMBRE	487.355	11,02	39.371	25,97	39.825	7,96	-643	-0,09	417.936	15,92	-9.134	-2,33
DICIEMBRE	426.364	9,64	41.915	28,72	33.585	6,59	-20.096	-2,59	380.963	14,58	-10.003	-2,64
<b>AÑO 2013</b>												
ENERO	380.949	8,28	50.936	33,46	26.243	5,00	-32.966	-4,16	357.364	13,02	-20.628	-5,35
FEBRERO	328.124	6,96	47.704	29,18	17.555	3,28	-47.245	-5,85	337.922	12,05	-27.812	-6,93
MARZO	284.376	5,99	46.153	27,42	14.205	2,63	-48.917	-6,04	307.038	10,89	-34.103	-8,26
ABRIL	244.958	5,16	39.364	23,56	7.673	1,42	-66.228	-8,19	296.935	10,56	-32.786	-7,89
MAYO	176.806	3,75	36.862	23,01	2.143	0,40	-72.447	-9,09	241.494	8,61	-31.246	-7,55
<b>JUNIO</b>	<b>148.411</b>	<b>3,22</b>	<b>37.150</b>	<b>23,02</b>	<b>-1.292</b>	<b>-0,24</b>	<b>-73.839</b>	<b>-9,47</b>	<b>203.999</b>	<b>7,41</b>	<b>-17.607</b>	<b>-4,47</b>
JULIO	111.359	2,43	32.714	19,86	-5.077	-0,97	-76.357	-9,99	164.884	5,99	-4.805	-1,25
AGOSTO	73.149	1,58	31.881	19,51	-8.398	-1,59	-81.655	-10,64	133.236	4,76	-1.915	-0,52
SEPTIEMBRE	19.076	0,41	20.286	12,62	-14.404	-2,73	-88.761	-11,72	99.508	3,45	2.447	0,65
OCTUBRE	-22.138	-0,46	19.373	10,46	-21.027	-3,93	-95.458	-12,66	70.768	2,37	4.206	1,11
NOVIEMBRE	-98.909	-2,02	17.986	9,42	-30.003	-5,55	-105.119	-13,99	16.086	0,53	2.141	0,56
DICIEMBRE	-147.385	-3,04	12.188	6,49	-34.101	-6,28	-103.135	-13,65	-21.729	-0,73	-608	-0,17
<b>AÑO 2014</b>												
ENERO	-166.343	-3,34	4.995	2,46	-38.287	-6,95	-110.098	-14,50	-31.192	-1,01	8.239	2,26
FEBRERO	-227.736	-4,52	4.917	2,33	-44.816	-8,11	-117.625	-15,46	-74.732	-2,38	4.520	1,21
MARZO	-239.377	-4,75	16.440	7,66	-52.019	-9,39	-132.289	-17,37	-80.118	-2,56	8.609	2,27
ABRIL	-304.892	-6,11	18.232	8,83	-55.597	-10,12	-124.793	-16,80	-146.417	-4,71	3.683	0,96
MAYO	-318.543	-6,51	18.745	9,51	-61.011	-11,29	-130.350	-18,00	-150.349	-4,93	4.422	1,16
<b>JUNIO</b>	<b>-313.979</b>	<b>-6,59</b>	<b>21.933</b>	<b>11,05</b>	<b>-63.116</b>	<b>-11,97</b>	<b>-130.975</b>	<b>-18,56</b>	<b>-143.805</b>	<b>-4,86</b>	<b>1.984</b>	<b>0,53</b>
JULIO	-278.954	-5,94	23.420	11,86	-61.681	-11,96	-128.379	-18,65	-118.709	-4,07	6.395	1,69
AGOSTO	-270.853	-5,76	18.691	9,57	-59.328	-11,43	-125.401	-18,29	-114.291	-3,90	9.476	2,57
SEPTIEMBRE	-276.705	-5,86	18.063	9,98	-59.076	-11,53	-120.222	-17,98	-124.668	-4,18	9.198	2,42
OCTUBRE	-284.579	-5,91	19.181	9,38	-58.298	-11,33	-118.830	-18,05	-132.314	-4,34	5.682	1,48
NOVIEMBRE	-296.792	-6,17	6.211	2,97	-59.296	-11,62	-115.963	-17,94	-131.858	-4,31	4.114	1,07
DICIEMBRE	-253.627	-5,39	12.462	6,23	-55.557	-10,92	-109.583	-16,79	-109.880	-3,70	8.931	2,43
<b>AÑO 2015</b>												
ENERO	-288.744	-6,00	20.210	9,71	-59.887	-11,68	-113.954	-17,55	-132.655	-4,32	-2.458	-0,66
FEBRERO	-300.333	-6,24	12.768	5,91	-61.474	-12,11	-117.895	-18,33	-129.126	-4,21	-4.606	-1,22
MARZO	-343.927	-7,17	-6.147	-2,66	-62.802	-12,51	-112.850	-17,94	-156.942	-5,15	-5.186	-1,34
ABRIL	-351.285	-7,50	-15.128	-6,73	-66.075	-13,38	-121.096	-19,60	-145.120	-4,90	-3.866	-1,00
MAYO	-357.354	-7,82	-20.378	-9,44	-64.684	-13,49	-114.422	-19,27	-148.678	-5,13	-9.192	-2,38
<b>JUNIO</b>	<b>-329.397</b>	<b>-7,40</b>	<b>-18.009</b>	<b>-8,17</b>	<b>-63.313</b>	<b>-13,65</b>	<b>-106.987</b>	<b>-18,62</b>	<b>-126.960</b>	<b>-4,51</b>	<b>-14.128</b>	<b>-3,74</b>
JULIO	-373.584	-8,45	-20.758	-9,40	-64.796	-14,27	-102.784	-18,36	-158.745	-5,67	-26.501	-6,89
AGOSTO	-359.975	-8,13	-19.828	-9,27	-64.774	-14,08	-98.303	-17,55	-151.030	-5,36	-26.040	-6,88
SEPTIEMBRE	-353.608	-7,95	-17.419	-8,75	-62.083	-13,70	-96.591	-17,61	-149.483	-5,23	-28.032	-7,19
OCTUBRE	-350.435	-7,74	-20.430	-9,13	-62.220	-13,64	-91.451	-16,95	-149.635	-5,13	-26.699	-6,86
NOVIEMBRE	-362.818	-8,04	-19.003	-8,83	-62.227	-13,80	-92.604	-17,46	-160.030	-5,47	-28.954	-7,45
DICIEMBRE	-354.203	-7,96	-18.497	-8,70	-59.817	-13,19	-89.823	-16,54	-156.091	-5,45	-29.975	-7,96
<b>AÑO 2016</b>												
ENERO	-374.936	-8,28	-30.450	-13,33	-59.539	-13,15	-86.787	-16,21	-165.706	-5,64	-32.454	-8,75
FEBRERO	-359.167	-7,96	-16.888	-7,38	-56.998	-12,78	-83.420	-15,88	-175.236	-5,96	-26.625	-7,13
MARZO	-357.169	-8,02	-14.089	-6,27	-53.545	-12,19	-77.223	-14,96	-180.641	-6,25	-31.671	-8,29
ABRIL	-321.845	-7,43	-9.287	-4,43	-51.508	-12,04	-71.964	-14,48	-158.564	-5,63	-30.522	-7,98
MAYO	-323.628	-7,68	-7.205	-3,69	-48.111	-11,60	-69.593	-14,52	-168.144	-6,12	-30.575	-8,09
<b>JUNIO</b>	<b>-353.250</b>	<b>-8,57</b>	<b>-13.822</b>	<b>-6,83</b>	<b>-47.586</b>	<b>-11,88</b>	<b>-72.432</b>	<b>-15,49</b>	<b>-191.017</b>	<b>-7,11</b>	<b>-28.393</b>	<b>-7,81</b>
JULIO												
AGOSTO												
SEPTIEMBRE												
OCTUBRE												
NOVIEMBRE												
DICIEMBRE												

EVOLUCIÓN DEL PARO REGISTRADO POR SECTORES

2012 - 2016

AGRICULTURA

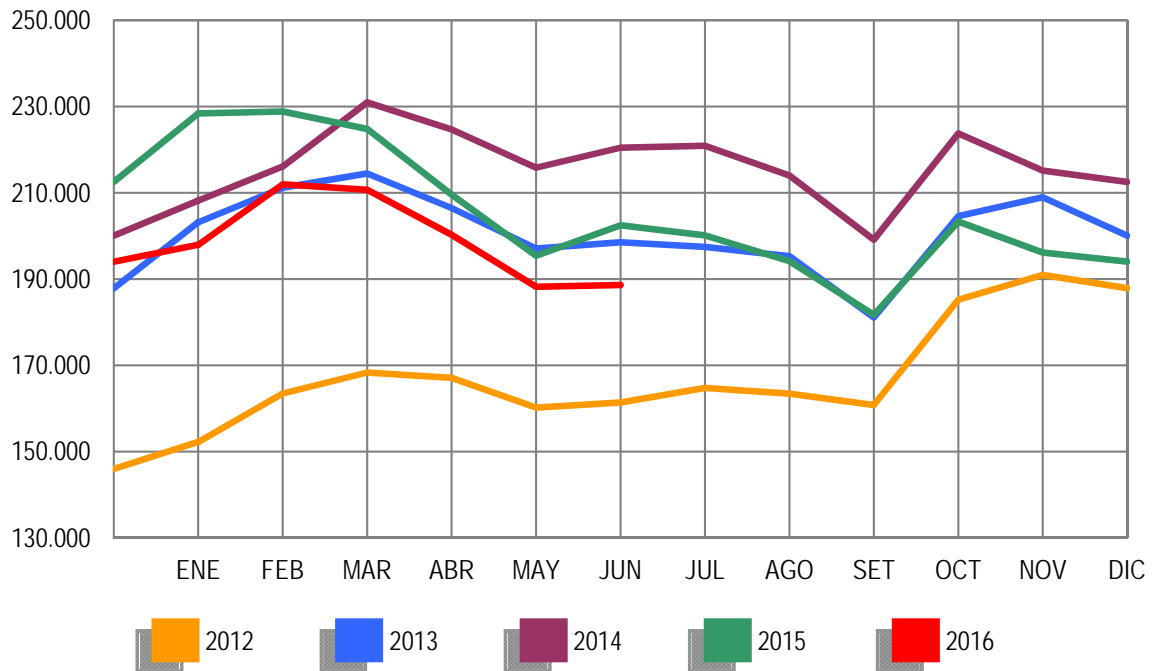

EVOLUCIÓN DEL PARO REGISTRADO POR SECTORES

2012 - 2016

INDUSTRIA

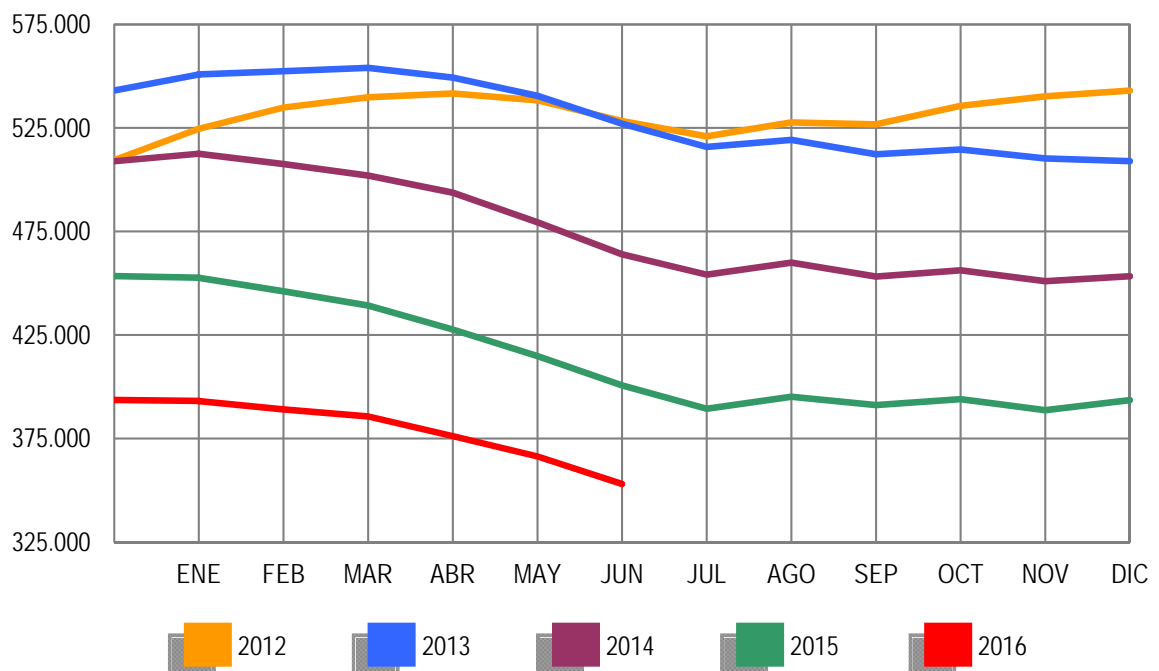

EVOLUCIÓN DEL PARO REGISTRADO POR SECTORES

2012 - 2016

CONSTRUCCIÓN

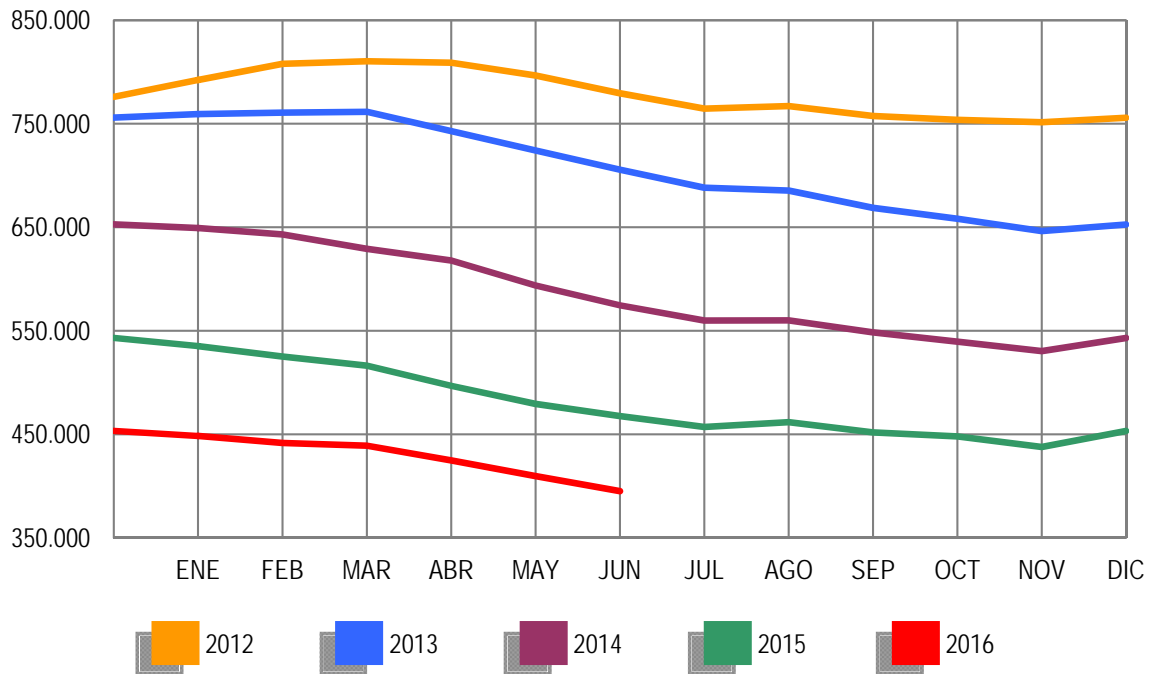

EVOLUCIÓN DEL PARO REGISTRADO POR SECTORES

2012 - 2016

SERVICIOS

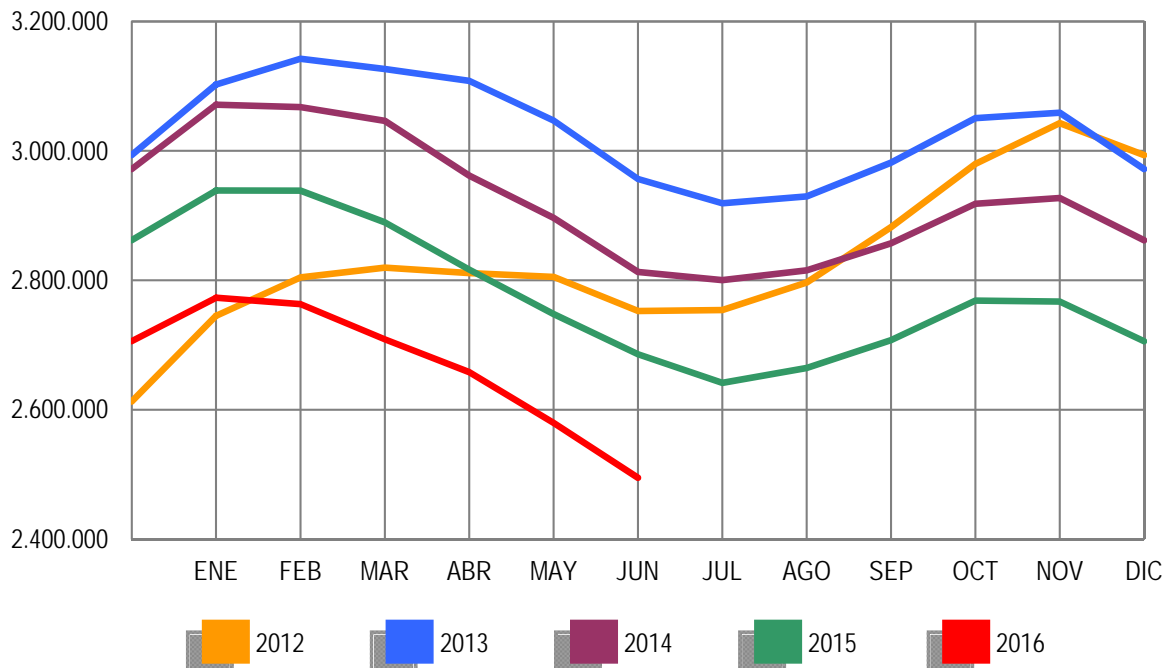

EVOLUCIÓN DEL PARO REGISTRADO POR SECTORES

2012 - 2016

COLECTIVO SIN EMPLEO ANTERIOR

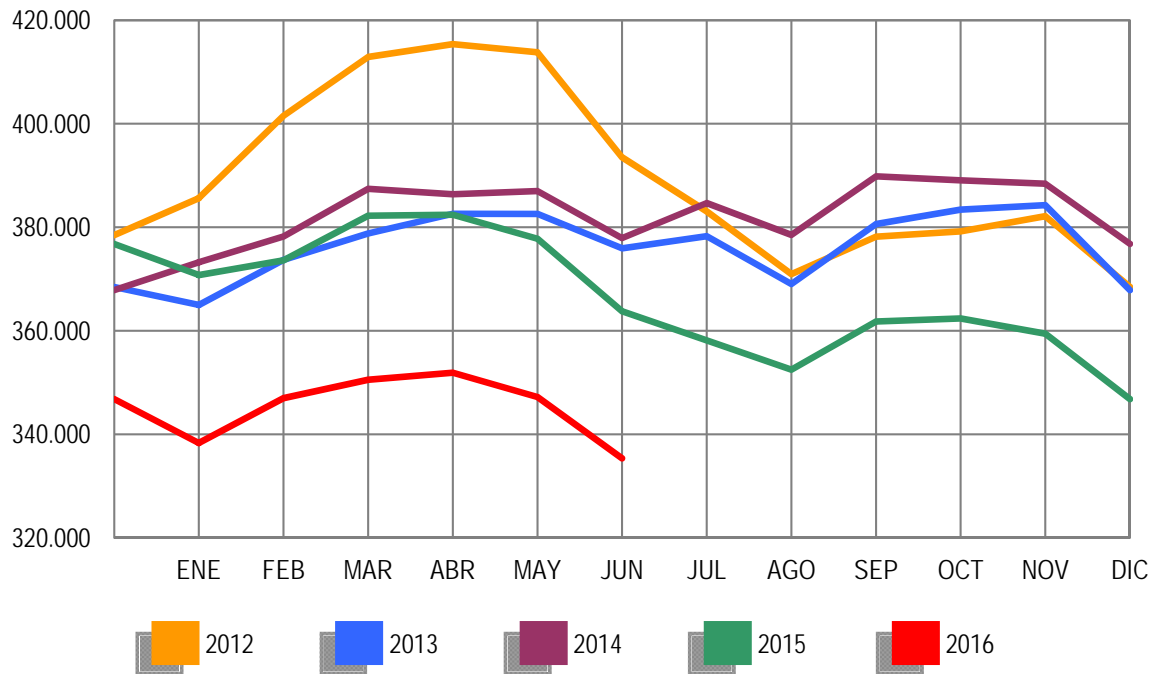



JUNIO 2016

**PARO REGISTRADO (EXTRANJEROS) POR SEXO, EDAD Y SECTOR DE ACTIVIDAD ECONÓMICA**

	TOTAL	VARIACIÓN				ZONA ORIGEN	
		MENSUAL		ANUAL		PAIS COMUNITARIO	PAIS EXTRACOMUNIT.
		ABSOLUTA	RELATIVA	ABSOLUTA	RELATIVA		
TOTAL	441.270	-11.021	-2,44	-46.004	-9,44	154.474	286.796
SEXO:							
HOMBRES	214.894	-6.075	-2,75	-35.156	-14,06	71.235	143.659
MUJERES	226.376	-4.946	-2,14	-10.848	-4,57	83.239	143.137
MENORES DE 25 AÑOS:							
HOMBRES	13.692	-918	-6,28	-2.405	-14,94	4.367	9.325
MUJERES	15.019	-827	-5,22	-1.861	-11,02	4.822	10.197
TOTAL	28.711	-1.745	-5,73	-4.266	-12,94	9.189	19.522
MAYORES DE 25 AÑOS:							
HOMBRES	201.202	-5.157	-2,50	-32.751	-14,00	66.868	134.334
MUJERES	211.357	-4.119	-1,91	-8.987	-4,08	78.417	132.940
TOTAL	412.559	-9.276	-2,20	-41.738	-9,19	145.285	267.274
SECTOR:							
AGRICULTURA	49.702	3.295	7,10	-6.400	-11,41	18.931	30.771
INDUSTRIA	24.241	-852	-3,40	-3.614	-12,97	10.166	14.075
CONSTRUCCIÓN	54.625	-1.803	-3,20	-12.905	-19,11	19.317	35.308
SERVICIOS	246.403	-10.107	-3,94	-18.958	-7,14	90.460	155.943
SIN EMPLEO ANTERIOR	66.299	-1.554	-2,29	-4.127	-5,86	15.600	50.699

**PARO REGISTRADO (EXTRANJEROS) POR COMUNIDADES AUTÓNOMAS**

COMUNIDADES AUTÓNOMAS	TOTAL	VARIACIÓN				ZONA ORIGEN	
		MENSUAL		ANUAL		PAIS COMUNITARIO	PAIS EXTRACOMUNIT.
		ABSOLUTA	RELATIVA	ABSOLUTA	RELATIVA		
ANDALUCIA	64.576	3.673	6,03	-4.483	-6,49	24.898	39.678
ARAGON	15.252	-1.243	-7,54	-3.571	-18,97	6.836	8.416
PRINCIPADO DE ASTURIAS	5.862	-295	-4,79	-399	-6,37	2.609	3.253
ILLES BALEARS	8.564	-672	-7,28	-1.645	-16,11	3.046	5.518
CANARIAS	18.062	-333	-1,81	-241	-1,32	7.670	10.392
CANTABRIA	3.653	-245	-6,29	-324	-8,15	1.146	2.507
CASTILLA-LA MANCHA	21.286	-982	-4,41	-2.990	-12,32	10.914	10.372
CASTILLA Y LEON	15.946	-881	-5,24	-2.307	-12,64	7.809	8.137
CATALUÑA	87.549	-4.890	-5,29	-12.208	-12,24	17.522	70.027
COM. VALENCIANA	63.218	-1.667	-2,57	-6.610	-9,47	27.647	35.571
EXTREMADURA	4.012	-165	-3,95	-199	-4,73	1.857	2.155
GALICIA	10.382	-589	-5,37	-798	-7,14	4.436	5.946
COM. DE MADRID	68.518	-2.628	-3,69	-6.584	-8,77	26.520	41.998
REGION DE MURCIA	15.913	269	1,72	-1.844	-10,38	3.088	12.825
COM. FORAL DE NAVARRA	7.304	-66	-0,90	-335	-4,39	2.466	4.838
PAIS VASCO	22.925	-408	-1,75	-603	-2,56	4.533	18.392
LA RIOJA	3.803	147	4,02	-766	-16,77	1.416	2.387
CEUTA	1.618	-6	-0,37	15	0,94	22	1.596
MELILLA	2.827	-40	-1,40	-112	-3,81	39	2.788
<b>TOTAL</b>	<b>441.270</b>	<b>-11.021</b>	<b>-2,44</b>	<b>-46.004</b>	<b>-9,44</b>	<b>154.474</b>	<b>286.796</b>

**PARO REGISTRADO (EXTRANJEROS) SEGÚN SEXO Y EDAD. SERIES**

	TOTAL	HOMBRES	MUJERES	MENORES DE 25 AÑOS			RESTO EDADES		
				TOTAL	HOMBRES	MUJERES	TOTAL	HOMBRES	MUJERES
<b>AÑO 2012</b>									
ENERO	641.028	366.887	274.141	51.241	26.396	24.845	589.787	340.491	249.296
FEBRERO	655.587	376.642	278.945	53.204	27.704	25.500	602.383	348.938	253.445
MARZO	655.249	376.044	279.205	53.673	28.022	25.651	601.576	348.022	253.554
ABRIL	645.064	369.450	275.614	52.227	27.174	25.053	592.837	342.276	250.561
MAYO	626.397	356.163	270.234	50.021	25.789	24.232	576.376	330.374	246.002
JUNIO	609.498	347.798	261.700	47.608	24.442	23.166	561.890	323.356	238.534
JULIO	594.756	342.528	252.228	45.015	23.331	21.684	549.741	319.197	230.544
AGOSTO	585.164	337.979	247.185	42.660	21.993	20.667	542.504	315.986	226.518
SEPTIEMBRE	588.069	336.241	251.828	43.955	22.576	21.379	544.114	313.665	230.449
OCTUBRE	605.959	344.773	261.186	46.083	23.660	22.423	559.876	321.113	238.763
NOVIEMBRE	616.416	347.370	269.046	46.909	23.922	22.987	569.507	323.448	246.059
DICIEMBRE	612.050	347.327	264.723	44.832	22.819	22.013	567.218	324.508	242.710
<b>AÑO 2013</b>									
ENERO	622.479	353.431	269.048	45.502	23.265	22.237	576.977	330.166	246.811
FEBRERO	628.070	356.421	271.649	46.614	23.934	22.680	581.456	332.487	248.969
MARZO	624.383	354.699	269.684	46.408	23.884	22.524	577.975	330.815	247.160
ABRIL	612.587	345.988	266.599	45.422	23.196	22.226	567.165	322.792	244.373
MAYO	589.111	331.522	257.589	42.715	21.663	21.052	546.396	309.859	236.537
JUNIO	574.239	322.755	251.484	40.635	20.664	19.971	533.604	302.091	231.513
JULIO	558.715	314.826	243.889	38.773	19.768	19.005	519.942	295.058	224.884
AGOSTO	547.469	309.325	238.144	36.647	18.534	18.113	510.822	290.791	220.031
SEPTIEMBRE	547.616	304.767	242.849	38.239	19.134	19.105	509.377	285.633	223.744
OCTUBRE	559.921	308.976	250.945	39.671	19.768	19.903	520.250	289.208	231.042
NOVIEMBRE	567.794	311.070	256.724	41.077	20.555	20.522	526.717	290.515	236.202
DICIEMBRE	555.728	305.682	250.046	38.051	19.069	18.982	517.677	286.613	231.064
<b>AÑO 2014</b>									
ENERO	569.636	311.526	258.110	40.595	20.461	20.134	529.041	291.065	237.976
FEBRERO	576.162	313.994	262.168	42.337	21.422	20.915	533.825	292.572	241.253
MARZO	580.761	316.233	264.528	43.904	22.421	21.483	536.857	293.812	243.045
ABRIL	562.665	306.175	256.490	42.091	21.329	20.762	520.574	284.846	235.728
MAYO	540.542	290.720	249.822	39.469	19.735	19.734	501.073	270.985	230.088
JUNIO	528.238	284.262	243.976	38.009	19.149	18.860	490.229	265.113	225.116
JULIO	518.566	280.011	238.555	37.366	18.946	18.420	481.200	261.065	220.135
AGOSTO	508.422	275.708	232.714	35.538	18.044	17.494	472.884	257.664	215.220
SEPTIEMBRE	509.817	271.671	238.146	36.658	18.260	18.398	473.159	253.411	219.748
OCTUBRE	529.321	280.473	248.848	39.128	19.540	19.588	490.193	260.933	229.260
NOVIEMBRE	533.017	278.795	254.222	39.759	19.805	19.954	493.258	258.990	234.268
DICIEMBRE	530.991	279.920	251.071	38.090	19.136	18.954	492.901	260.784	232.117
<b>AÑO 2015</b>									
ENERO	543.199	285.895	257.304	38.694	19.473	19.221	504.505	266.422	238.083
FEBRERO	546.229	286.180	260.049	39.822	20.131	19.691	506.407	266.049	240.358
MARZO	538.304	281.097	257.207	39.603	20.072	19.531	498.701	261.025	237.676
ABRIL	518.769	268.271	250.498	37.758	18.878	18.880	481.011	249.393	231.618
MAYO	495.712	252.957	242.755	35.061	17.105	17.956	460.651	235.852	224.799
JUNIO	487.274	250.050	237.224	32.977	16.097	16.880	454.297	233.953	220.344
JULIO	470.863	242.329	228.534	31.117	15.232	15.885	439.746	227.097	212.649
AGOSTO	464.171	239.305	224.866	29.852	14.613	15.239	434.319	224.692	209.627
SEPTIEMBRE	466.378	235.490	230.888	31.381	14.962	16.419	434.997	220.528	214.469
OCTUBRE	486.630	245.394	241.236	33.689	16.242	17.447	452.941	229.152	223.789
NOVIEMBRE	493.551	245.257	248.294	34.576	16.651	17.925	458.975	228.606	230.369
DICIEMBRE	487.217	244.494	242.723	32.950	16.070	16.880	454.267	228.424	225.843
<b>AÑO 2016</b>									
ENERO	488.985	244.592	244.393	33.034	16.191	16.843	455.951	228.401	227.550
FEBRERO	491.290	245.479	245.811	34.119	16.812	17.307	457.171	228.667	228.504
MARZO	483.391	241.597	241.794	33.592	16.547	17.045	449.799	225.050	224.749
ABRIL	472.390	233.568	238.822	32.794	16.002	16.792	439.596	217.566	222.030
MAYO	452.291	220.969	231.322	30.456	14.610	15.846	421.835	206.359	215.476
JUNIO	441.270	214.894	226.376	28.711	13.692	15.019	412.559	201.202	211.357
JULIO									
AGOSTO									
SEPTIEMBRE									
OCTUBRE									
NOVIEMBRE									
DICIEMBRE									

JUNIO 2016

**PARO REGISTRADO (EXTRANJEROS) SEGÚN SECTOR DE ACTIVIDAD ECONÓMICA Y PORCENTAJE DE VARIACIÓN MENSUAL. SERIES**

	TOTAL		AGRICULTURA		INDUSTRIA		CONSTRUCCIÓN		SERVICIOS		SIN EMP.ANTERIOR	
	ABSOLUTO	%	ABSOLUTO	%	ABSOLUTO	%	ABSOLUTO	%	ABSOLUTO	%	ABSOLUTO	%
<b>AÑO 2012</b>												
ENERO	641.028	2,42	43.747	1,94	45.716	2,00	141.275	-0,14	337.538	3,47	72.752	3,23
FEBRERO	655.587	2,27	47.787	9,23	46.607	1,95	142.193	0,65	343.503	1,77	75.497	3,77
MARZO	655.249	-0,05	49.289	3,14	46.433	-0,37	140.265	-1,36	341.195	-0,67	78.067	3,40
ABRIL	645.064	-1,55	48.482	-1,64	46.155	-0,60	138.150	-1,51	333.705	-2,20	78.572	0,65
MAYO	626.397	-2,89	43.983	-9,28	44.948	-2,62	134.111	-2,92	325.263	-2,53	78.092	-0,61
<b>JUNIO</b>	<b>609.498</b>	<b>-2,70</b>	<b>45.721</b>	<b>3,95</b>	<b>43.929</b>	<b>-2,27</b>	<b>130.260</b>	<b>-2,87</b>	<b>313.750</b>	<b>-3,54</b>	<b>75.838</b>	<b>-2,89</b>
JULIO	594.756	-2,42	47.268	3,38	42.883	-2,38	127.308	-2,27	305.230	-2,72	72.067	-4,97
AGOSTO	585.164	-1,61	45.332	-4,10	42.630	-0,59	125.710	-1,26	303.269	-0,64	68.223	-5,33
SEPTIEMBRE	588.069	0,50	43.460	-4,13	41.943	-1,61	123.231	-1,97	311.171	2,61	68.264	0,06
OCTUBRE	605.959	3,04	50.259	15,64	42.254	0,74	121.324	-1,55	323.916	4,10	68.206	-0,08
NOVIEMBRE	616.416	1,73	51.042	1,66	42.485	0,55	119.877	-1,19	334.453	3,25	68.559	0,52
DICIEMBRE	612.050	-0,71	50.251	-1,55	42.683	0,47	120.796	0,77	331.906	-0,76	66.414	-3,13
<b>AÑO 2013</b>												
ENERO	622.479	1,70	51.404	2,29	42.929	0,58	120.516	-0,23	341.561	2,91	66.069	-0,52
FEBRERO	628.070	0,90	52.909	2,93	42.854	-0,17	119.889	-0,52	344.981	1,00	67.437	2,07
MARZO	624.383	-0,59	53.784	1,65	42.843	-0,03	119.333	-0,46	340.092	-1,42	68.331	1,33
ABRIL	612.587	-1,89	51.925	-3,46	42.087	-1,76	115.804	-2,96	334.055	-1,78	68.716	0,56
MAYO	589.111	-3,83	48.279	-7,02	40.814	-3,02	111.950	-3,33	320.682	-4,00	67.386	-1,94
<b>JUNIO</b>	<b>574.239</b>	<b>-2,52</b>	<b>50.540</b>	<b>4,68</b>	<b>39.688</b>	<b>-2,76</b>	<b>108.356</b>	<b>-3,21</b>	<b>308.218</b>	<b>-3,89</b>	<b>67.437</b>	<b>0,08</b>
JULIO	558.715	-2,70	51.010	0,93	38.369	-3,32	105.068	-3,03	298.319	-3,21	65.949	-2,21
AGOSTO	547.469	-2,01	50.374	-1,25	38.067	-0,79	102.987	-1,98	293.285	-1,69	62.756	-4,84
SEPTIEMBRE	547.616	0,03	45.937	-8,81	37.222	-2,22	100.237	-2,67	300.563	2,48	63.657	1,44
OCTUBRE	559.921	2,25	51.835	12,84	36.821	-1,08	97.376	-2,85	310.083	3,17	63.806	0,23
NOVIEMBRE	567.794	1,41	54.363	4,88	36.544	-0,75	95.464	-1,96	316.746	2,15	64.677	1,37
DICIEMBRE	555.728	-2,13	52.200	-3,98	36.400	-0,39	95.903	0,46	308.453	-2,62	62.772	-2,95
<b>AÑO 2014</b>												
ENERO	569.636	2,50	53.109	1,74	36.774	1,03	95.671	-0,24	317.756	3,02	66.326	5,66
FEBRERO	576.162	1,15	54.969	3,50	36.544	-0,63	94.737	-0,98	320.230	0,78	69.682	5,06
MARZO	580.761	0,80	58.959	7,26	36.176	-1,01	93.136	-1,69	319.024	-0,38	73.466	5,43
ABRIL	562.665	-3,12	56.583	-4,03	35.328	-2,34	91.239	-2,04	305.737	-4,16	73.778	0,42
MAYO	540.542	-3,93	53.657	-5,17	33.884	-4,09	87.005	-4,64	293.276	-4,08	72.720	-1,43
<b>JUNIO</b>	<b>528.238</b>	<b>-2,28</b>	<b>57.347</b>	<b>6,88</b>	<b>32.698</b>	<b>-3,50</b>	<b>84.240</b>	<b>-3,18</b>	<b>282.335</b>	<b>-3,73</b>	<b>71.618</b>	<b>-1,52</b>
JULIO	518.566	-1,83	58.199	1,49	31.815	-2,70	81.635	-3,09	276.916	-1,92	70.001	-2,26
AGOSTO	508.422	-1,96	56.058	-3,68	31.715	-0,31	80.409	-1,50	272.965	-1,43	67.275	-3,89
SEPTIEMBRE	509.817	0,27	51.083	-8,87	31.169	-1,72	78.869	-1,92	280.128	2,62	68.568	1,92
OCTUBRE	529.321	3,83	59.616	16,70	31.444	0,88	77.221	-2,09	291.471	4,05	69.569	1,46
NOVIEMBRE	533.017	0,70	57.435	-3,66	31.405	-0,12	75.592	-2,11	298.145	2,29	70.440	1,25
DICIEMBRE	530.991	-0,38	57.139	-0,52	31.744	1,08	77.587	2,64	294.809	-1,12	69.712	-1,03
<b>AÑO 2015</b>												
ENERO	543.199	2,30	60.067	5,12	31.831	0,27	76.953	-0,82	303.366	2,90	70.982	1,82
FEBRERO	546.229	0,56	60.492	0,71	31.648	-0,57	75.713	-1,61	305.723	0,78	72.653	2,35
MARZO	538.304	-1,45	60.084	-0,67	31.158	-1,55	74.157	-2,06	298.811	-2,26	74.094	1,98
ABRIL	518.769	-3,63	55.628	-7,42	30.090	-3,43	71.413	-3,70	287.912	-3,65	73.726	-0,50
MAYO	495.712	-4,44	50.507	-9,21	28.836	-4,17	68.987	-3,40	275.136	-4,44	72.246	-2,01
<b>JUNIO</b>	<b>487.274</b>	<b>-1,70</b>	<b>56.102</b>	<b>11,08</b>	<b>27.855</b>	<b>-3,40</b>	<b>67.530</b>	<b>-2,11</b>	<b>265.361</b>	<b>-3,55</b>	<b>70.426</b>	<b>-2,52</b>
JULIO	470.863	-3,37	55.452	-1,16	26.860	-3,57	65.177	-3,48	256.167	-3,46	67.207	-4,57
AGOSTO	464.171	-1,42	52.766	-4,84	26.901	0,15	64.870	-0,47	255.024	-0,45	64.610	-3,86
SEPTIEMBRE	466.378	0,48	47.547	-9,89	26.435	-1,73	63.594	-1,97	263.107	3,17	65.695	1,68
OCTUBRE	486.630	4,34	55.144	15,98	26.907	1,79	62.963	-0,99	274.906	4,48	66.710	1,55
NOVIEMBRE	493.551	1,42	53.684	-2,65	27.011	0,39	61.909	-1,67	283.410	3,09	67.537	1,24
DICIEMBRE	487.217	-1,28	52.371	-2,45	27.173	0,60	63.712	2,91	277.932	-1,93	66.029	-2,23
<b>AÑO 2016</b>												
ENERO	488.985	0,36	50.510	-3,55	27.082	-0,33	62.669	-1,64	282.762	1,74	65.962	-0,10
FEBRERO	491.290	0,47	53.392	5,71	26.811	-1,00	61.215	-2,32	282.277	-0,17	67.595	2,48
MARZO	483.391	-1,61	52.853	-1,01	26.646	-0,62	60.642	-0,94	274.812	-2,64	68.438	1,25
ABRIL	472.390	-2,28	50.216	-4,99	26.017	-2,36	58.707	-3,19	268.555	-2,28	68.895	0,67
MAYO	452.291	-4,25	46.407	-7,59	25.093	-3,55	56.428	-3,88	256.510	-4,49	67.853	-1,51
<b>JUNIO</b>	<b>441.270</b>	<b>-2,44</b>	<b>49.702</b>	<b>7,10</b>	<b>24.241</b>	<b>-3,40</b>	<b>54.625</b>	<b>-3,20</b>	<b>246.403</b>	<b>-3,94</b>	<b>66.299</b>	<b>-2,29</b>
JULIO												
AGOSTO												
SEPTIEMBRE												
OCTUBRE												
NOVIEMBRE												
DICIEMBRE												

## PARO REGISTRADO POR CC.AA. Y PROVINCIAS

PROVINCIA	TOTAL	VARIACIÓN			
		MENSUAL		ANUAL	
		ABSOLUTA	RELATIVA	ABSOLUTA	RELATIVA
<b>AUTONOMÍA</b>					
ALMERIA	71.060	486	0,69	-8.228	-10,38
CADIZ	167.467	-6.617	-3,80	-14.128	-7,78
CORDOBA	84.846	-2.051	-2,36	-7.089	-7,71
GRANADA	93.501	-1.916	-2,01	-7.884	-7,78
HUELVA	56.495	3.370	6,34	-2.552	-4,32
JAEN	59.531	-2.183	-3,54	-6.750	-10,18
MALAGA	166.092	-7.786	-4,48	-15.302	-8,44
SEVILLA	226.797	-2.554	-1,11	-14.022	-5,82
<b>ANDALUCIA</b>	<b>925.789</b>	<b>-19.251</b>	<b>-2,04</b>	<b>-75.955</b>	<b>-7,58</b>
HUESCA	10.304	-627	-5,74	-1.953	-15,93
TERUEL	7.259	-377	-4,94	-1.307	-15,26
ZARAGOZA	61.499	-3.020	-4,68	-10.507	-14,59
<b>ARAGON</b>	<b>79.062</b>	<b>-4.024</b>	<b>-4,84</b>	<b>-13.767</b>	<b>-14,83</b>
<b>PRINCIPADO DE ASTURIAS</b>	<b>83.453</b>	<b>-3.083</b>	<b>-3,56</b>	<b>-5.769</b>	<b>-6,47</b>
<b>ILLES BALEARS</b>	<b>46.278</b>	<b>-3.708</b>	<b>-7,42</b>	<b>-9.230</b>	<b>-16,63</b>
PALMAS LAS	124.682	-1.262	-1,00	-8.135	-6,12
STA. CRUZ DE TENERIFE	112.194	-1.929	-1,69	-3.212	-2,78
<b>CANARIAS</b>	<b>236.876</b>	<b>-3.191</b>	<b>-1,33</b>	<b>-11.347</b>	<b>-4,57</b>
<b>CANTABRIA</b>	<b>42.058</b>	<b>-3.118</b>	<b>-6,90</b>	<b>-1.150</b>	<b>-2,66</b>
ALBACETE	37.360	-1.891	-4,82	-5.354	-12,53
CIUDAD REAL	54.500	-1.691	-3,01	-5.459	-9,10
CUENCA	14.648	-942	-6,04	-2.076	-12,41
GUADALAJARA	16.627	-1.099	-6,20	-2.488	-13,02
TOLEDO	69.994	-2.746	-3,78	-6.719	-8,76
<b>CASTILLA-LA MANCHA</b>	<b>193.129</b>	<b>-8.369</b>	<b>-4,15</b>	<b>-22.096</b>	<b>-10,27</b>
AVILA	13.926	-781	-5,31	-1.118	-7,43
BURGOS	22.832	-1.554	-6,37	-2.738	-10,71
LEON	36.359	-1.698	-4,46	-2.474	-6,37
PALENCIA	10.885	-542	-4,74	-1.227	-10,13
SALAMANCA	26.983	-1.582	-5,54	-2.408	-8,19
SEGOVIA	8.644	-513	-5,60	-1.178	-11,99
SORIA	4.150	-451	-9,80	-718	-14,75
VALLADOLID	37.626	-1.597	-4,07	-3.953	-9,51
ZAMORA	14.339	-817	-5,39	-1.446	-9,16
<b>CASTILLA Y LEON</b>	<b>175.744</b>	<b>-9.535</b>	<b>-5,15</b>	<b>-17.260</b>	<b>-8,94</b>
BARCELONA	337.979	-12.094	-3,45	-45.584	-11,88
GIRONA	39.318	-3.028	-7,15	-4.955	-11,19
LLEIDA	21.573	-2.191	-9,22	-2.680	-11,05
TARRAGONA	51.190	-2.832	-5,24	-7.668	-13,03
<b>CATALUÑA</b>	<b>450.060</b>	<b>-20.145</b>	<b>-4,28</b>	<b>-60.887</b>	<b>-11,92</b>
ALICANTE/ALACANT	169.181	-5.916	-3,38	-15.821	-8,55
CASTELLON/CASTELLO	46.905	-2.115	-4,31	-6.642	-12,40
VALENCIA	222.577	-4.036	-1,78	-20.497	-8,43
<b>COM. VALENCIANA</b>	<b>438.663</b>	<b>-12.067</b>	<b>-2,68</b>	<b>-42.960</b>	<b>-8,92</b>
BADAJOS	77.133	-3.497	-4,34	-3.498	-4,34
CACERES	41.053	-1.910	-4,45	-1.156	-2,74
<b>EXTREMADURA</b>	<b>118.186</b>	<b>-5.407</b>	<b>-4,37</b>	<b>-4.654</b>	<b>-3,79</b>
CORUÑA A	81.491	-4.357	-5,08	-8.709	-9,66
LUGO	20.369	-1.582	-7,21	-2.096	-9,33
OURENSE	23.156	-1.853	-7,41	-2.403	-9,40
PONTEVEDRA	82.304	-5.352	-6,11	-8.534	-9,39
<b>GALICIA</b>	<b>207.320</b>	<b>-13.144</b>	<b>-5,96</b>	<b>-21.742</b>	<b>-9,49</b>
<b>COM. DE MADRID</b>	<b>425.540</b>	<b>-11.826</b>	<b>-2,70</b>	<b>-35.554</b>	<b>-7,71</b>
<b>REGION DE MURCIA</b>	<b>116.850</b>	<b>-2.038</b>	<b>-1,71</b>	<b>-10.982</b>	<b>-8,59</b>
<b>COM. FORAL DE NAVARRA</b>	<b>39.658</b>	<b>-1.517</b>	<b>-3,68</b>	<b>-3.253</b>	<b>-7,58</b>
ARABA/ALAVA	23.678	-485	-2,01	-2.104	-8,16
BIZKAIA	81.672	-1.846	-2,21	-6.301	-7,16
GIPUZKOA	39.075	-1.257	-3,12	-4.075	-9,44
<b>PAIS VASCO</b>	<b>144.425</b>	<b>-3.588</b>	<b>-2,42</b>	<b>-12.480</b>	<b>-7,95</b>
LA RIOJA	19.195	-313	-1,60	-2.827	-12,84
CEUTA	12.866	-336	-2,55	-864	-6,29
MELILLA	11.902	311	2,68	-473	-3,82
<b>TOTAL</b>	<b>3.767.054</b>	<b>-124.349</b>	<b>-3,20</b>	<b>-353.250</b>	<b>-8,57</b>



## PARO REGISTRADO SEGÚN SECTOR DE ACTIVIDAD ECONÓMICA POR CC.AA. Y PROVINCIAS

PROVINCIA						
AUTONOMÍA	TOTAL	AGRICULTURA	INDUSTRIA	CONSTRUCCIÓN	SERVICIOS	SIN EMPLEO ANTERIOR
ALMERIA	71.060	10.365	3.012	7.689	43.099	6.895
CADIZ	167.467	6.097	11.389	19.615	103.910	26.456
CORDOBA	84.846	9.178	8.075	8.362	49.362	9.869
GRANADA	93.501	8.554	5.418	11.808	57.446	10.275
HUELVA	56.495	12.928	3.237	5.451	29.798	5.081
JAEN	59.531	12.442	4.070	4.161	31.829	7.029
MALAGA	166.092	5.101	8.754	20.692	110.825	20.720
SEVILLA	226.797	14.161	15.746	24.067	145.953	26.870
<b>ANDALUCIA</b>	<b>925.789</b>	<b>78.826</b>	<b>59.701</b>	<b>101.845</b>	<b>572.222</b>	<b>113.195</b>
HUESCA	10.304	868	1.003	1.068	6.404	961
TERUEL	7.259	486	1.014	779	4.379	601
ZARAGOZA	61.499	2.633	7.318	4.886	40.716	5.946
<b>ARAGON</b>	<b>79.062</b>	<b>3.987</b>	<b>9.335</b>	<b>6.733</b>	<b>51.499</b>	<b>7.508</b>
<b>PRINCIPADO DE ASTURIAS</b>	<b>83.453</b>	<b>1.597</b>	<b>7.307</b>	<b>9.243</b>	<b>57.237</b>	<b>8.069</b>
<b>ILLES BALEARS</b>	<b>46.278</b>	<b>910</b>	<b>2.452</b>	<b>7.395</b>	<b>32.608</b>	<b>2.913</b>
PALMAS LAS	124.682	2.767	5.161	14.315	93.856	8.583
STA. CRUZ DE TENERIFE	112.194	3.034	4.678	14.396	82.576	7.510
<b>CANARIAS</b>	<b>236.876</b>	<b>5.801</b>	<b>9.839</b>	<b>28.711</b>	<b>176.432</b>	<b>16.093</b>
<b>CANTABRIA</b>	<b>42.058</b>	<b>634</b>	<b>3.584</b>	<b>4.984</b>	<b>29.192</b>	<b>3.664</b>
ALBACETE	37.360	3.727	4.293	3.246	22.533	3.561
CIUDAD REAL	54.500	6.817	4.665	5.526	32.441	5.051
CUENCA	14.648	1.910	1.216	1.340	9.010	1.172
GUADALAJARA	16.627	422	1.358	1.562	12.114	1.171
TOLEDO	69.994	5.427	7.942	6.788	43.778	6.059
<b>CASTILLA-LA MANCHA</b>	<b>193.129</b>	<b>18.303</b>	<b>19.474</b>	<b>18.462</b>	<b>119.876</b>	<b>17.014</b>
AVILA	13.926	824	900	2.084	8.411	1.707
BURGOS	22.832	1.253	3.125	2.266	14.192	1.996
LEON	36.359	1.737	3.932	3.822	22.617	4.251
PALENCIA	10.885	710	1.221	888	6.854	1.212
SALAMANCA	26.983	786	1.929	2.750	18.374	3.144
SEGOVIA	8.644	783	625	785	5.549	902
SORIA	4.150	210	532	364	2.609	435
VALLADOLID	37.626	2.790	3.575	3.031	23.884	4.346
ZAMORA	14.339	1.060	1.172	1.800	8.745	1.562
<b>CASTILLA Y LEON</b>	<b>175.744</b>	<b>10.153</b>	<b>17.011</b>	<b>17.790</b>	<b>111.235</b>	<b>19.555</b>
BARCELONA	337.979	3.985	45.564	33.903	231.801	22.726
GIRONA	39.318	1.501	4.402	5.029	25.421	2.965
LLEIDA	21.573	2.511	2.137	2.279	13.179	1.467
TARRAGONA	51.190	2.953	5.671	6.247	32.584	3.735
<b>CATALUÑA</b>	<b>450.060</b>	<b>10.950</b>	<b>57.774</b>	<b>47.458</b>	<b>302.985</b>	<b>30.893</b>
ALICANTE/ALACANT	169.181	6.657	28.166	18.400	104.272	11.686
CASTELLON/CASTELLO	46.905	2.262	6.121	4.910	29.888	3.724
VALENCIA	222.577	8.845	29.275	19.218	152.008	13.231
<b>COM. VALENCIANA</b>	<b>438.663</b>	<b>17.764</b>	<b>63.562</b>	<b>42.528</b>	<b>286.168</b>	<b>28.641</b>
BADAJOS	77.133	7.500	4.469	5.936	52.649	6.579
CACERES	41.053	3.152	3.001	5.548	26.308	3.044
<b>EXTREMADURA</b>	<b>118.186</b>	<b>10.652</b>	<b>7.470</b>	<b>11.484</b>	<b>78.957</b>	<b>9.623</b>
CORUÑA A	81.491	2.319	9.755	10.355	52.302	6.760
LUGO	20.369	1.080	1.742	2.517	13.276	1.754
OURENSE	23.156	1.196	3.035	2.622	14.175	2.128
PONTEVEDRA	82.304	3.198	10.428	8.628	53.340	6.710
<b>GALICIA</b>	<b>207.320</b>	<b>7.793</b>	<b>24.960</b>	<b>24.122</b>	<b>133.093</b>	<b>17.352</b>
<b>COM. DE MADRID</b>	<b>425.540</b>	<b>3.798</b>	<b>29.369</b>	<b>42.637</b>	<b>325.324</b>	<b>24.412</b>
<b>REGION DE MURCIA</b>	<b>116.850</b>	<b>9.670</b>	<b>13.253</b>	<b>11.887</b>	<b>71.027</b>	<b>11.013</b>
<b>COM. FORAL DE NAVARRA</b>	<b>39.658</b>	<b>2.263</b>	<b>5.587</b>	<b>2.818</b>	<b>25.457</b>	<b>3.533</b>
ARABA/ALAVA	23.678	926	2.978	2.043	14.869	2.862
BIZKAIA	81.672	1.483	9.117	9.016	52.974	9.082
GIPUZKOA	39.075	857	5.900	2.900	25.363	4.055
<b>PAIS VASCO</b>	<b>144.425</b>	<b>3.266</b>	<b>17.995</b>	<b>13.959</b>	<b>93.206</b>	<b>15.999</b>
<b>LA RIOJA</b>	<b>19.195</b>	<b>2.086</b>	<b>3.604</b>	<b>1.381</b>	<b>10.990</b>	<b>1.134</b>
<b>CEUTA</b>	<b>12.866</b>	<b>66</b>	<b>628</b>	<b>820</b>	<b>8.977</b>	<b>2.375</b>
<b>MELILLA</b>	<b>11.902</b>	<b>115</b>	<b>157</b>	<b>955</b>	<b>8.281</b>	<b>2.394</b>
<b>TOTAL</b>	<b>3.767.054</b>	<b>188.634</b>	<b>353.062</b>	<b>395.212</b>	<b>2.494.766</b>	<b>335.380</b>

## PARO REGISTRADO. VARIACIÓN MENSUAL SEGÚN SECTOR DE ACTIVIDAD ECONÓMICA POR CC.AA Y PROVINCIAS

PROVINCIA						
AUTONOMÍA	TOTAL	AGRICULTURA	INDUSTRIA	CONSTRUCCIÓN	SERVICIOS	SIN EMPLEO ANTERIOR
ALMERIA	486	630	-132	-342	825	-495
CADIZ	-6.617	73	-366	-588	-4.779	-957
CORDOBA	-2.051	-246	-234	-143	-744	-684
GRANADA	-1.916	449	-129	-327	-1.177	-732
HUELVA	3.370	4.797	10	-330	-909	-198
JAEN	-2.183	-844	-96	25	-889	-379
MALAGA	-7.786	-269	-389	-793	-5.412	-923
SEVILLA	-2.554	896	-652	-683	-1.349	-766
ANDALUCIA	-19.251	5.486	-1.988	-3.181	-14.434	-5.134
HUESCA	-627	-65	-52	-79	-449	18
TERUEL	-377	-31	-54	-83	-204	-5
ZARAGOZA	-3.020	-537	-518	-297	-1.466	-202
ARAGON	-4.024	-633	-624	-459	-2.119	-189
PRINCIPADO DE ASTURIAS	-3.083	-121	-410	-213	-2.156	-183
ILLES BALEARS	-3.708	-107	-7	285	-3.713	-166
PALMAS LAS	-1.262	-42	-12	218	-1.132	-294
STA. CRUZ DE TENERIFE	-1.929	-517	-99	-304	-827	-182
CANARIAS	-3.191	-559	-111	-86	-1.959	-476
CANTABRIA	-3.118	-22	-226	-314	-2.420	-136
ALBACETE	-1.891	-157	-392	-240	-978	-124
CIUDAD REAL	-1.691	-546	-37	-258	-680	-170
CUENCA	-942	-239	-104	-128	-446	-25
GUADALAJARA	-1.099	12	-103	-93	-816	-99
TOLEDO	-2.746	-353	-537	-541	-1.156	-159
CASTILLA-LA MANCHA	-8.369	-1.283	-1.173	-1.260	-4.076	-577
AVILA	-781	-109	-13	-128	-464	-67
BURGOS	-1.554	-105	-252	-117	-976	-104
LEON	-1.698	-108	-107	-256	-1.123	-104
PALENCIA	-542	-40	-24	-53	-395	-30
SALAMANCA	-1.582	-76	-147	-209	-1.024	-126
SEGOVIA	-513	-67	-45	-72	-304	-25
SORIA	-451	-85	-54	-19	-292	-1
VALLADOLID	-1.597	-134	-191	-188	-1.082	-2
ZAMORA	-817	-69	-31	-131	-484	-102
CASTILLA Y LEON	-9.535	-793	-864	-1.173	-6.144	-561
BARCELONA	-12.094	-85	-1.622	-1.247	-8.710	-430
GIRONA	-3.028	-176	-226	-149	-2.369	-108
LLEIDA	-2.191	-328	-201	-129	-1.489	-44
TARRAGONA	-2.832	-13	-15	-74	-2.590	-140
CATALUÑA	-20.145	-602	-2.064	-1.599	-15.158	-722
ALICANTE/ALACANT	-5.916	-175	-1.018	-410	-3.880	-433
CASTELLON/CASTELLO	-2.115	-103	-248	-176	-1.489	-99
VALENCIA	-4.036	374	-887	-521	-2.774	-228
COM. VALENCIANA	-12.067	96	-2.153	-1.107	-8.143	-760
BADAJOS	-3.497	-957	-228	-288	-1.944	-80
CACERES	-1.910	-258	-120	-295	-1.126	-111
EXTREMADURA	-5.407	-1.215	-348	-583	-3.070	-191
CORUÑA A	-4.357	-73	-436	-542	-2.936	-370
LUGO	-1.582	-38	-103	-176	-1.123	-142
OURENSE	-1.853	-111	-220	-239	-1.144	-139
PONTEVEDRA	-5.352	-250	-723	-579	-3.526	-274
GALICIA	-13.144	-472	-1.482	-1.536	-8.729	-925
COM. DE MADRID	-11.826	-157	-1.066	-2.284	-7.630	-689
REGION DE MURCIA	-2.038	418	-168	-342	-1.435	-511
COM. FORAL DE NAVARRA	-1.517	53	-150	-185	-1.144	-91
ARABA/ALAVA	-485	76	-105	-97	-325	-34
BIZKAIA	-1.846	-10	-355	-217	-1.038	-226
GIPUZKOA	-1.257	-30	-169	-141	-765	-152
PAIS VASCO	-3.588	36	-629	-455	-2.128	-412
LA RIOJA	-313	290	-121	-80	-416	14
CEUTA	-336	1	-24	-2	-238	-73
MELILLA	311	-6	-6	29	352	-58
<b>TOTAL</b>	<b>-124.349</b>	<b>410</b>	<b>-13.614</b>	<b>-14.545</b>	<b>-84.760</b>	<b>-11.840</b>

## PARO REGISTRADO (COLECTIVO SIN EMPLEO ANTERIOR) SEGÚN TRAMOS DE EDAD. AMBOS SEXOS

## PROVINCIA

AUTONOMÍA	TOTAL	<20 AÑOS	20-24 AÑOS	25-29 AÑOS	30-44 AÑOS	>44 AÑOS
ALMERIA	6.895	870	1.856	853	1.253	2.063
CADIZ	26.456	3.032	6.417	2.537	3.531	10.939
CORDOBA	9.869	1.725	3.165	1.085	1.038	2.856
GRANADA	10.275	1.764	3.067	1.404	1.462	2.578
HUELVA	5.081	934	1.403	532	613	1.599
JAEN	7.029	1.069	2.298	831	738	2.093
MALAGA	20.720	3.295	4.801	1.842	3.135	7.647
SEVILLA	26.870	4.141	8.265	2.645	3.246	8.573
<b>ANDALUCIA</b>	<b>113.195</b>	<b>16.830</b>	<b>31.272</b>	<b>11.729</b>	<b>15.016</b>	<b>38.348</b>
HUESCA	961	204	223	101	242	191
TERUEL	601	138	145	71	134	113
ZARAGOZA	5.946	1.091	1.435	598	1.204	1.618
<b>ARAGON</b>	<b>7.508</b>	<b>1.433</b>	<b>1.803</b>	<b>770</b>	<b>1.580</b>	<b>1.922</b>
<b>PRINCIPADO DE ASTURIAS</b>	<b>8.069</b>	<b>1.007</b>	<b>1.987</b>	<b>1.015</b>	<b>1.675</b>	<b>2.385</b>
<b>ILLES BALEARS</b>	<b>2.913</b>	<b>772</b>	<b>640</b>	<b>231</b>	<b>514</b>	<b>756</b>
PALMAS LAS	8.583	860	2.088	1.050	1.102	3.483
STA. CRUZ DE TENERIFE	7.510	686	1.895	923	1.092	2.914
<b>CANARIAS</b>	<b>16.093</b>	<b>1.546</b>	<b>3.983</b>	<b>1.973</b>	<b>2.194</b>	<b>6.397</b>
<b>CANTABRIA</b>	<b>3.664</b>	<b>446</b>	<b>845</b>	<b>433</b>	<b>724</b>	<b>1.216</b>
ALBACETE	3.561	521	891	324	422	1.403
CIUDAD REAL	5.051	908	1.531	480	583	1.549
CUENCA	1.172	195	316	131	141	389
GUADALAJARA	1.171	211	282	110	231	337
TOLEDO	6.059	1.185	1.677	546	823	1.828
<b>CASTILLA-LA MANCHA</b>	<b>17.014</b>	<b>3.020</b>	<b>4.697</b>	<b>1.591</b>	<b>2.200</b>	<b>5.506</b>
AVILA	1.707	254	393	188	334	538
BURGOS	1.996	401	532	231	360	472
LEON	4.251	692	1.146	529	724	1.160
PALENCIA	1.212	254	302	115	185	356
SALAMANCA	3.144	461	810	341	455	1.077
SEGOVIA	902	196	212	108	182	204
SORIA	435	83	138	43	80	91
VALLADOLID	4.346	772	1.033	407	756	1.378
ZAMORA	1.562	245	382	147	270	518
<b>CASTILLA Y LEON</b>	<b>19.555</b>	<b>3.358</b>	<b>4.948</b>	<b>2.109</b>	<b>3.346</b>	<b>5.794</b>
BARCELONA	22.726	4.771	4.366	2.111	5.116	6.362
GIRONA	2.965	584	434	247	809	891
LLEIDA	1.467	288	294	147	401	337
TARRAGONA	3.735	852	594	334	872	1.083
<b>CATALUÑA</b>	<b>30.893</b>	<b>6.495</b>	<b>5.688</b>	<b>2.839</b>	<b>7.198</b>	<b>8.673</b>
ALICANTE/ALACANT	11.686	1.391	2.239	1.104	2.259	4.693
CASTELLON/CASTELLO	3.724	817	761	398	879	869
VALENCIA	13.231	2.568	3.058	1.282	2.390	3.933
<b>COM. VALENCIANA</b>	<b>28.641</b>	<b>4.776</b>	<b>6.058</b>	<b>2.784</b>	<b>5.528</b>	<b>9.495</b>
BADAJOS	6.579	1.568	1.471	595	701	2.244
CACERES	3.044	770	796	357	361	760
<b>EXTREMADURA</b>	<b>9.623</b>	<b>2.338</b>	<b>2.267</b>	<b>952</b>	<b>1.062</b>	<b>3.004</b>
CORUÑA A	6.760	574	1.232	802	1.492	2.660
LUGO	1.754	164	296	231	401	662
OURENSE	2.128	188	355	238	447	900
PONTEVEDRA	6.710	532	1.023	713	1.407	3.035
<b>GALICIA</b>	<b>17.352</b>	<b>1.458</b>	<b>2.906</b>	<b>1.984</b>	<b>3.747</b>	<b>7.257</b>
<b>COM. DE MADRID</b>	<b>24.412</b>	<b>3.767</b>	<b>5.415</b>	<b>2.388</b>	<b>5.081</b>	<b>7.761</b>
<b>REGION DE MURCIA</b>	<b>11.013</b>	<b>1.689</b>	<b>2.448</b>	<b>1.061</b>	<b>1.814</b>	<b>4.001</b>
<b>COM. FORAL DE NAVARRA</b>	<b>3.533</b>	<b>705</b>	<b>818</b>	<b>365</b>	<b>866</b>	<b>779</b>
ARABA/ALAVA	2.862	335	523	397	989	618
BIZKAIA	9.082	926	1.875	1.161	2.404	2.716
GIPUZKOA	4.055	497	891	549	1.156	962
<b>PAIS VASCO</b>	<b>15.999</b>	<b>1.758</b>	<b>3.289</b>	<b>2.107</b>	<b>4.549</b>	<b>4.296</b>
<b>LA RIOJA</b>	<b>1.134</b>	<b>130</b>	<b>213</b>	<b>143</b>	<b>328</b>	<b>320</b>
CEUTA	2.375	478	639	229	572	457
MELILLA	2.394	478	655	195	561	505
<b>TOTAL</b>	<b>335.380</b>	<b>52.484</b>	<b>80.571</b>	<b>34.898</b>	<b>58.555</b>	<b>108.872</b>



**PARO REGISTRADO (COLECTIVO SIN EMPLEO ANTERIOR) SEGÚN TRAMOS DE EDAD. HOMBRES**

## PROVINCIA

AUTONOMÍA	TOTAL	<20 AÑOS	20-24 AÑOS	25-29 AÑOS	30-44 AÑOS	>44 AÑOS
ALMERIA	2.337	491	914	282	254	396
CADIZ	7.622	1.703	3.247	1.064	664	944
CORDOBA	3.441	929	1.448	419	280	365
GRANADA	3.964	955	1.585	561	392	471
HUELVA	1.901	567	721	214	159	240
JAEN	2.010	494	913	298	134	171
MALAGA	7.153	1.849	2.467	729	793	1.315
SEVILLA	9.424	2.258	4.054	1.102	848	1.162
ANDALUCIA	37.852	9.246	15.349	4.669	3.524	5.064
HUESCA	335	123	115	31	32	34
TERUEL	190	88	64	19	8	11
ZARAGOZA	1.951	587	699	190	180	295
ARAGON	2.476	798	878	240	220	340
PRINCIPADO DE ASTURIAS	3.030	585	1.055	427	460	503
ILLES BALEARS	1.105	439	299	70	110	187
PALMAS LAS	2.800	483	1.064	447	288	518
STA. CRUZ DE TENERIFE	2.728	427	1.024	395	321	561
CANARIAS	5.528	910	2.088	842	609	1.079
CANTABRIA	1.326	258	456	184	207	221
ALBACETE	973	267	381	111	71	143
CIUDAD REAL	1.458	452	640	150	85	131
CUENCA	384	115	141	44	22	62
GUADALAJARA	336	111	130	29	30	36
TOLEDO	1.883	629	758	146	114	236
CASTILLA-LA MANCHA	5.034	1.574	2.050	480	322	608
AVILA	507	147	203	59	39	59
BURGOS	725	241	250	71	76	87
LEON	1.554	412	585	199	182	176
PALENCIA	377	146	115	47	22	47
SALAMANCA	1.035	260	385	127	100	163
SEGOVIA	276	120	82	26	21	27
SORIA	157	48	73	7	12	17
VALLADOLID	1.427	414	471	155	186	201
ZAMORA	482	143	177	49	46	67
CASTILLA Y LEON	6.540	1.931	2.341	740	684	844
BARCELONA	7.407	2.794	2.319	597	820	877
GIRONA	855	342	251	54	93	115
LLEIDA	406	158	155	20	29	44
TARRAGONA	1.023	485	296	68	70	104
CATALUÑA	9.691	3.779	3.021	739	1.012	1.140
ALICANTE/ALACANT	3.376	826	1.174	379	369	628
CASTELLON/CASTELLO	1.168	493	378	102	76	119
VALENCIA	4.415	1.462	1.558	449	436	510
COM. VALENCIANA	8.959	2.781	3.110	930	881	1.257
BADAJOS	2.140	869	705	213	152	201
CACERES	1.104	416	370	122	89	107
EXTREMADURA	3.244	1.285	1.075	335	241	308
CORUÑA A	2.321	340	606	338	439	598
LUGO	606	104	158	88	94	162
OURENSE	705	101	192	82	144	186
PONTEVEDRA	2.060	331	513	291	391	534
GALICIA	5.692	876	1.469	799	1.068	1.480
COM. DE MADRID	8.949	2.135	2.857	938	1.294	1.725
REGION DE MURCIA	3.140	891	1.112	319	242	576
COM. FORAL DE NAVARRA	1.194	417	387	92	144	154
ARABA/ALAVA	820	190	228	92	176	134
BIZKAIA	3.208	493	959	464	689	603
GIPUZKOA	1.418	284	446	199	266	223
PAIS VASCO	5.446	967	1.633	755	1.131	960
LA RIOJA	261	80	87	34	24	36
CEUTA	887	268	304	84	137	94
MELILLA	770	248	308	49	74	91
<b>TOTAL</b>	<b>111.124</b>	<b>29.468</b>	<b>39.879</b>	<b>12.726</b>	<b>12.384</b>	<b>16.667</b>

## PARO REGISTRADO (COLECTIVO SIN EMPLEO ANTERIOR) SEGÚN TRAMOS DE EDAD. MUJERES

PROVINCIA						
AUTONOMÍA	TOTAL	<20 AÑOS	20-24 AÑOS	25-29 AÑOS	30-44 AÑOS	>44 AÑOS
ALMERIA	4.558	379	942	571	999	1.667
CADIZ	18.834	1.329	3.170	1.473	2.867	9.995
CORDOBA	6.428	796	1.717	666	758	2.491
GRANADA	6.311	809	1.482	843	1.070	2.107
HUELVA	3.180	367	682	318	454	1.359
JAEN	5.019	575	1.385	533	604	1.922
MALAGA	13.567	1.446	2.334	1.113	2.342	6.332
SEVILLA	17.446	1.883	4.211	1.543	2.398	7.411
ANDALUCIA	75.343	7.584	15.923	7.060	11.492	33.284
HUESCA	626	81	108	70	210	157
TERUEL	411	50	81	52	126	102
ZARAGOZA	3.995	504	736	408	1.024	1.323
ARAGON	5.032	635	925	530	1.360	1.582
PRINCIPADO DE ASTURIAS	5.039	422	932	588	1.215	1.882
ILLES BALEARS	1.808	333	341	161	404	569
PALMAS LAS	5.783	377	1.024	603	814	2.965
STA. CRUZ DE TENERIFE	4.782	259	871	528	771	2.353
CANARIAS	10.565	636	1.895	1.131	1.585	5.318
CANTABRIA	2.338	188	389	249	517	995
ALBACETE	2.588	254	510	213	351	1.260
CIUDAD REAL	3.593	456	891	330	498	1.418
CUENCA	788	80	175	87	119	327
GUADALAJARA	835	100	152	81	201	301
TOLEDO	4.176	556	919	400	709	1.592
CASTILLA-LA MANCHA	11.980	1.446	2.647	1.111	1.878	4.898
AVILA	1.200	107	190	129	295	479
BURGOS	1.271	160	282	160	284	385
LEON	2.697	280	561	330	542	984
PALENCIA	835	108	187	68	163	309
SALAMANCA	2.109	201	425	214	355	914
SEGOVIA	626	76	130	82	161	177
SORIA	278	35	65	36	68	74
VALLADOLID	2.919	358	562	252	570	1.177
ZAMORA	1.080	102	205	98	224	451
CASTILLA Y LEON	13.015	1.427	2.607	1.369	2.662	4.950
BARCELONA	15.319	1.977	2.047	1.514	4.296	5.485
GIRONA	2.110	242	183	193	716	776
LLEIDA	1.061	130	139	127	372	293
TARRAGONA	2.712	367	298	266	802	979
CATALUÑA	21.202	2.716	2.667	2.100	6.186	7.533
ALICANTE/ALACANT	8.310	565	1.065	725	1.890	4.065
CASTELLON/CASTELLO	2.556	324	383	296	803	750
VALENCIA	8.816	1.106	1.500	833	1.954	3.423
COM. VALENCIANA	19.682	1.995	2.948	1.854	4.647	8.238
BADAJOZ	4.439	699	766	382	549	2.043
CACERES	1.940	354	426	235	272	653
EXTREMADURA	6.379	1.053	1.192	617	821	2.696
CORUÑA A	4.439	234	626	464	1.053	2.062
LUGO	1.148	60	138	143	307	500
OURENSE	1.423	87	163	156	303	714
PONTEVEDRA	4.650	201	510	422	1.016	2.501
GALICIA	11.660	582	1.437	1.185	2.679	5.777
COM. DE MADRID	15.463	1.632	2.558	1.450	3.787	6.036
REGION DE MURCIA	7.873	798	1.336	742	1.572	3.425
COM. FORAL DE NAVARRA	2.339	288	431	273	722	625
ARABA/ALAVA	2.042	145	295	305	813	484
BIZKAIA	5.874	433	916	697	1.715	2.113
GIPUZKOA	2.637	213	445	350	890	739
PAIS VASCO	10.553	791	1.656	1.352	3.418	3.336
LA RIOJA	873	50	126	109	304	284
CEUTA	1.488	210	335	145	435	363
MELILLA	1.624	230	347	146	487	414
<b>TOTAL</b>	<b>224.256</b>	<b>23.016</b>	<b>40.692</b>	<b>22.172</b>	<b>46.171</b>	<b>92.205</b>

JUNIO 2016

**PARO REGISTRADO (EXTRANJEROS) SEGÚN SECTOR DE ACTIVIDAD ECONÓMICA POR CC.AA Y PROVINCIAS**

PROVINCIA	TOTAL	AGRICULTURA	INDUSTRIA	CONSTRUCCIÓN	SERVICIOS	SIN EMPLEO ANTERIOR
<b>AUTONOMÍA</b>						
ALMERIA	16.196	5.934	382	1.225	6.572	2.083
CADIZ	5.065	283	166	429	2.821	1.366
CORDOBA	2.498	636	123	115	1.153	471
GRANADA	6.811	1.562	214	454	3.390	1.191
HUELVA	6.872	4.920	86	140	1.217	509
JAEN	1.995	711	62	70	830	322
MALAGA	17.199	960	504	1.946	10.350	3.439
SEVILLA	7.940	1.136	326	458	4.397	1.623
<b>ANDALUCIA</b>	<b>64.576</b>	<b>16.142</b>	<b>1.863</b>	<b>4.837</b>	<b>30.730</b>	<b>11.004</b>
HUESCA	1.876	382	104	198	875	317
TERUEL	1.534	220	145	202	734	233
ZARAGOZA	11.842	1.357	821	1.371	6.412	1.881
<b>ARAGON</b>	<b>15.252</b>	<b>1.959</b>	<b>1.070</b>	<b>1.771</b>	<b>8.021</b>	<b>2.431</b>
<b>PRINCIPADO DE ASTURIAS</b>	<b>5.862</b>	<b>369</b>	<b>295</b>	<b>648</b>	<b>3.241</b>	<b>1.309</b>
<b>ILLES BALEARS</b>	<b>8.564</b>	<b>293</b>	<b>315</b>	<b>1.919</b>	<b>5.097</b>	<b>940</b>
PALMAS LAS	9.727	302	207	792	7.394	1.032
STA. CRUZ DE TENERIFE	8.335	285	193	597	6.507	753
<b>CANARIAS</b>	<b>18.062</b>	<b>587</b>	<b>400</b>	<b>1.389</b>	<b>13.901</b>	<b>1.785</b>
<b>CANTABRIA</b>	<b>3.653</b>	<b>139</b>	<b>149</b>	<b>501</b>	<b>2.200</b>	<b>664</b>
ALBACETE	2.577	789	159	132	1.132	365
CIUDAD REAL	4.751	1.352	265	398	2.213	523
CUENCA	2.293	630	151	222	1.090	200
GUADALAJARA	3.209	179	204	432	1.966	428
TOLEDO	8.456	1.512	621	938	4.291	1.094
<b>CASTILLA-LA MANCHA</b>	<b>21.286</b>	<b>4.462</b>	<b>1.400</b>	<b>2.122</b>	<b>10.692</b>	<b>2.610</b>
AVILA	1.836	165	67	275	756	573
BURGOS	2.985	458	322	341	1.413	451
LEON	2.581	348	196	264	1.227	546
PALENCIA	742	126	28	48	364	176
SALAMANCA	1.450	117	67	139	827	300
SEGOVIA	1.974	411	70	229	900	364
SORIA	698	91	49	79	325	154
VALLADOLID	2.849	759	132	248	1.254	456
ZAMORA	831	188	42	71	359	171
<b>CASTILLA Y LEON</b>	<b>15.946</b>	<b>2.663</b>	<b>973</b>	<b>1.694</b>	<b>7.425</b>	<b>3.191</b>
BARCELONA	57.613	2.189	3.840	9.439	32.706	9.439
GIRONA	11.367	1.038	780	1.798	5.948	1.803
LLEIDA	6.338	1.418	453	678	3.019	770
TARRAGONA	12.231	1.713	824	1.723	5.990	1.981
<b>CATALUÑA</b>	<b>87.549</b>	<b>6.358</b>	<b>5.897</b>	<b>13.638</b>	<b>47.663</b>	<b>13.993</b>
ALICANTE/ALACANT	24.128	2.305	1.254	3.161	14.728	2.680
CASTELLON/CASTELLO	12.314	1.054	920	1.775	6.813	1.752
VALENCIA	26.776	2.960	1.795	2.358	16.503	3.160
<b>COM. VALENCIANA</b>	<b>63.218</b>	<b>6.319</b>	<b>3.969</b>	<b>7.294</b>	<b>38.044</b>	<b>7.592</b>
BADAJOS	2.379	533	75	97	1.285	389
CACERES	1.633	423	64	112	722	312
<b>EXTREMADURA</b>	<b>4.012</b>	<b>956</b>	<b>139</b>	<b>209</b>	<b>2.007</b>	<b>701</b>
CORUÑA A	3.525	255	170	321	2.011	768
LUGO	1.499	193	77	130	782	317
OURENSE	1.630	176	168	153	768	365
PONTEVEDRA	3.728	265	241	306	2.110	806
<b>GALICIA</b>	<b>10.382</b>	<b>889</b>	<b>656</b>	<b>910</b>	<b>5.671</b>	<b>2.256</b>
<b>COM. DE MADRID</b>	<b>68.518</b>	<b>1.465</b>	<b>3.492</b>	<b>12.659</b>	<b>44.785</b>	<b>6.117</b>
<b>REGION DE MURCIA</b>	<b>15.913</b>	<b>3.392</b>	<b>821</b>	<b>1.063</b>	<b>8.222</b>	<b>2.415</b>
<b>COM. FORAL DE NAVARRA</b>	<b>7.304</b>	<b>1.115</b>	<b>757</b>	<b>639</b>	<b>3.388</b>	<b>1.405</b>
ARABA/ALAVA	5.703	489	324	603	2.694	1.593
BIZKAIA	10.541	594	713	1.230	5.358	2.646
GIPUZKOA	6.681	501	467	625	3.290	1.798
<b>PAIS VASCO</b>	<b>22.925</b>	<b>1.584</b>	<b>1.504</b>	<b>2.458</b>	<b>11.342</b>	<b>6.037</b>
LA RIOJA	3.803	888	450	300	1.600	565
CEUTA	1.618	31	57	168	857	505
MELILLA	2.827	91	34	406	1.517	779
<b>TOTAL</b>	<b>441.270</b>	<b>49.702</b>	<b>24.241</b>	<b>54.625</b>	<b>246.403</b>	<b>66.299</b>



**ANEXO 2**

**CONTRATOS  
REGISTRADOS**



JUNIO 2016

**CONTRATOS**

	MES	VARIACIÓN			
		MENSUAL		ANUAL	
		ABSOLUTA	RELATIVA	ABSOLUTA	RELATIVA
TOTAL CONTRATOS	1.920.340	171.891	9,83	194.223	11,25
CONTRATOS INDEFINIDOS*	148.395	2.635	1,81	21.539	16,98
CONTRATOS TEMPORALES	1.771.945	169.256	10,56	172.684	10,80

**CONTRATOS POR COMUNIDADES AUTÓNOMAS**

COMUNIDADES AUTÓNOMAS	MES	VARIACIÓN			
		MENSUAL		ANUAL	
		ABSOLUTA	RELATIVA	ABSOLUTA	RELATIVA
ANDALUCIA	399.157	12.437	3,22	41.785	11,69
ARAGON	60.215	3.372	5,93	7.594	14,43
PRINCIPADO DE ASTURIAS	33.377	3.381	11,27	2.380	7,68
ILLES BALEARS	59.845	-7.147	-10,67	4.383	7,90
CANARIAS	67.808	7.720	12,85	7.961	13,30
CANTABRIA	23.684	1.102	4,88	1.343	6,01
CASTILLA-LA MANCHA	92.353	25.491	38,12	14.813	19,10
CASTILLA Y LEON	87.926	9.383	11,95	9.578	12,22
CATALUÑA	296.891	36.320	13,94	35.209	13,45
COM. VALENCIANA	171.773	13.346	8,42	11.873	7,43
EXTREMADURA	68.326	9.250	15,66	6.513	10,54
GALICIA	93.293	16.726	21,84	8.022	9,41
COM. DE MADRID	227.709	29.304	14,77	24.203	11,89
REGION DE MURCIA	97.836	1.983	2,07	10.942	12,59
COM. FORAL DE NAVARRA	31.796	1.163	3,80	-637	-1,96
PAIS VASCO	89.274	9.179	11,46	6.340	7,64
LA RIOJA	15.041	-968	-6,05	1.601	11,91
CEUTA	1.525	84	5,83	170	12,55
MELILLA	1.625	28	1,75	114	7,54
ZONA EXTRANJERA	886	-263	-22,89	36	4,24
<b>TOTAL</b>	<b>1.920.340</b>	<b>171.891</b>	<b>9,83</b>	<b>194.223</b>	<b>11,25</b>

(\*) Incluye contratos convertidos en indefinidos

JUNIO 2016

**CONTRATOS INDEFINIDOS INICIALES Y CONVERSIONES**

	TOTAL	VARIACIÓN			
		MENSUAL		ANUAL	
		ABSOLUTA	RELATIVA	ABSOLUTA	RELATIVA
INDEFINIDOS (Bonif./no Bonif.)	95.659	-279	-0,29	10.771	12,69
INDEF. PERS. CON DISCAPACIDAD	928	44	4,98	194	26,43
<b>TOTAL INDEFINIDOS INICIALES</b>	<b>96.587</b>	<b>-235</b>	<b>-0,24</b>	<b>10.965</b>	<b>12,81</b>
CONVERSIONES	51.808	2.870	5,86	10.574	25,64
<b>TOTAL</b>	<b>148.395</b>	<b>2.635</b>	<b>1,81</b>	<b>21.539</b>	<b>16,98</b>

**CONTRATOS SEGÚN TIPO DE CONTRATACIÓN POR COMUNIDADES AUTÓNOMAS**

COMUNIDADES AUTÓNOMAS	TOTAL	INDEFINIDOS					TEMPORALES
		TOTAL	INDEF.(Bonif./no Bonif.)	PERS. CON DISCAPACIDAD	CONVERSIÓN	% S/TOT. NAC.INDF.	
ANDALUCIA	399.157	15.203	8.050	114	7.039	10,24	383.954
ARAGON	60.215	4.442	2.614	25	1.803	2,99	55.773
PRINCIPADO DE ASTURIAS	33.377	2.306	1.376	24	906	1,55	31.071
ILLES BALEARS	59.845	5.409	3.687	41	1.681	3,65	54.436
CANARIAS	67.808	7.409	4.306	41	3.062	4,99	60.399
CANTABRIA	23.684	1.437	833	15	589	0,97	22.247
CASTILLA-LA MANCHA	92.353	4.333	2.388	37	1.908	2,92	88.020
CASTILLA Y LEON	87.926	6.223	3.738	43	2.442	4,19	81.703
CATALUÑA	296.891	33.600	22.731	176	10.693	22,64	263.291
COM. VALENCIANA	171.773	14.011	8.495	106	5.410	9,44	157.762
EXTREMADURA	68.326	1.490	1.001	19	470	1,00	66.836
GALICIA	93.293	6.121	3.493	61	2.567	4,12	87.172
COM. DE MADRID	227.709	33.291	24.551	158	8.582	22,43	194.418
REGION DE MURCIA	97.836	4.814	3.181	34	1.599	3,24	93.022
COM. FORAL DE NAVARRA	31.796	1.655	978	5	672	1,12	30.141
PAIS VASCO	89.274	5.507	3.575	18	1.914	3,71	83.767
LA RIOJA	15.041	744	455	6	283	0,50	14.297
CEUTA	1.525	210	105	1	104	0,14	1.315
MELILLA	1.625	138	87	4	47	0,09	1.487
ZONA EXTRANJERA	886	52	15		37	0,04	834
<b>TOTAL</b>	<b>1.920.340</b>	<b>148.395</b>	<b>95.659</b>	<b>928</b>	<b>51.808</b>	<b>100,00</b>	<b>1.771.945</b>



**EVOLUCIÓN DE LOS CONTRATOS**

	AÑO 2015		AÑO 2016		VARIACIÓN ANUAL			
	MES	ACUMULADO	MES	ACUMULADO	MES		ACUMULADO	
					ABSOLUTA	RELATIVA	ABSOLUTA	RELATIVA
ENERO	1.367.795	1.367.795	1.396.929	1.396.929	29.134	2,13	29.134	2,13
FEBRERO	1.226.950	2.594.745	1.377.480	2.774.409	150.530	12,27	179.664	6,92
MARZO	1.441.775	4.036.520	1.508.881	4.283.290	67.106	4,65	246.770	6,11
ABRIL	1.440.381	5.476.901	1.541.729	5.825.019	101.348	7,04	348.118	6,36
MAYO	1.573.293	7.050.194	1.748.449	7.573.468	175.156	11,13	523.274	7,42
<b>JUNIO</b>	<b>1.726.117</b>	<b>8.776.311</b>	<b>1.920.340</b>	<b>9.493.808</b>	<b>194.223</b>	<b>11,25</b>	<b>717.497</b>	<b>8,18</b>
JULIO	1.795.713	10.572.024						
AGOSTO	1.248.146	11.820.170						
SEPTIEMBRE	1.795.742	13.615.912						
OCTUBRE	1.760.610	15.376.522						
NOVIEMBRE	1.604.843	16.981.365						
DICIEMBRE	1.594.915	18.576.280						

**EVOLUCIÓN DE LOS CONTRATOS INDEFINIDOS \***

	AÑO 2015		AÑO 2016		VARIACIÓN ANUAL			
	MES	ACUMULADO	MES	ACUMULADO	MES		ACUMULADO	
					ABSOLUTA	RELATIVA	ABSOLUTA	RELATIVA
ENERO	120.239	120.239	125.612	125.612	5.373	4,47	5.373	4,47
FEBRERO	120.281	240.520	139.364	264.976	19.083	15,87	24.456	10,17
MARZO	144.291	384.811	150.726	415.702	6.435	4,46	30.891	8,03
ABRIL	123.459	508.270	145.896	561.598	22.437	18,17	53.328	10,49
MAYO	124.605	632.875	145.760	707.358	21.155	16,98	74.483	11,77
<b>JUNIO</b>	<b>126.856</b>	<b>759.731</b>	<b>148.395</b>	<b>855.753</b>	<b>21.539</b>	<b>16,98</b>	<b>96.022</b>	<b>12,64</b>
JULIO	123.839	883.570						
AGOSTO	80.290	963.860						
SEPTIEMBRE	152.928	1.116.788						
OCTUBRE	151.652	1.268.440						
NOVIEMBRE	132.867	1.401.307						
DICIEMBRE	107.858	1.509.165						

**EVOLUCIÓN DE LOS CONTRATOS TEMPORALES**

	AÑO 2015		AÑO 2016		VARIACIÓN ANUAL			
	MES	ACUMULADO	MES	ACUMULADO	MES		ACUMULADO	
					ABSOLUTA	RELATIVA	ABSOLUTA	RELATIVA
ENERO	1.247.556	1.247.556	1.271.317	1.271.317	23.761	1,90	23.761	1,90
FEBRERO	1.106.669	2.354.225	1.238.116	2.509.433	131.447	11,88	155.208	6,59
MARZO	1.297.484	3.651.709	1.358.155	3.867.588	60.671	4,68	215.879	5,91
ABRIL	1.316.922	4.968.631	1.395.833	5.263.421	78.911	5,99	294.790	5,93
MAYO	1.448.688	6.417.319	1.602.689	6.866.110	154.001	10,63	448.791	6,99
<b>JUNIO</b>	<b>1.599.261</b>	<b>8.016.580</b>	<b>1.771.945</b>	<b>8.638.055</b>	<b>172.684</b>	<b>10,80</b>	<b>621.475</b>	<b>7,75</b>
JULIO	1.671.874	9.688.454						
AGOSTO	1.167.856	10.856.310						
SEPTIEMBRE	1.642.814	12.499.124						
OCTUBRE	1.608.958	14.108.082						
NOVIEMBRE	1.471.976	15.580.058						
DICIEMBRE	1.487.057	17.067.115						

(\*) Incluye contratos convertidos en indefinidos

JUNIO 2016

**CONTRATOS INDEFINIDOS POR TIPO DE JORNADA Y MODALIDAD**

	TOTAL	VARIACIÓN			
		MENSUAL		ANUAL	
		ABSOLUTA	RELATIVA	ABSOLUTA	RELATIVA
<b>JORNADA A TIEMPO COMPLETO:</b>					
INDEFINIDO (Bonif. / No Bonif.)	54.692	1.669	3,15	6.230	12,86
INDEFINIDOS PERSONAS CON DISCAPACIDAD	541	67	14,14	115	27,00
<b>TOTAL INDEFINIDOS INICIALES</b>	<b>55.233</b>	<b>1.736</b>	<b>3,25</b>	<b>6.345</b>	<b>12,98</b>
CONVERTIDOS EN INDEFINIDOS	31.246	1.306	4,36	6.422	25,87
<b>TOTAL</b>	<b>86.479</b>	<b>3.042</b>	<b>3,65</b>	<b>12.767</b>	<b>17,32</b>
<b>JORNADA A TIEMPO PARCIAL:</b>					
INDEFINIDO (Bonif. / No Bonif.)	29.215	-46	-0,16	2.507	9,39
INDEFINIDOS PERSONAS CON DISCAPACIDAD	320	-2	-0,62	58	22,14
<b>TOTAL INDEFINIDOS INICIALES</b>	<b>29.535</b>	<b>-48</b>	<b>-0,16</b>	<b>2.565</b>	<b>9,51</b>
CONVERTIDOS EN INDEFINIDOS	17.793	1.493	9,16	3.699	26,25
<b>TOTAL</b>	<b>47.328</b>	<b>1.445</b>	<b>3,15</b>	<b>6.264</b>	<b>15,25</b>
<b>FIJOS DISCONTINUOS:</b>					
INDEFINIDO (Bonif. / No Bonif.)	11.752	-1.902	-13,93	2.034	20,93
INDEFINIDOS PERSONAS CON DISCAPACIDAD	67	-21	-23,86	21	45,65
<b>TOTAL INDEFINIDOS INICIALES</b>	<b>11.819</b>	<b>-1.923</b>	<b>-13,99</b>	<b>2.055</b>	<b>21,05</b>
CONVERTIDOS EN INDEFINIDOS	2.769	71	2,63	453	19,56
<b>TOTAL</b>	<b>14.588</b>	<b>-1.852</b>	<b>-11,27</b>	<b>2.508</b>	<b>20,76</b>
<b>TOTAL</b>	<b>148.395</b>	<b>2.635</b>	<b>1,81</b>	<b>21.539</b>	<b>16,98</b>

**CONTRATOS INDEFINIDOS POR MODALIDAD**

	TOTAL	VARIACIÓN			
		MENSUAL		ANUAL	
		ABSOLUTA	RELATIVA	ABSOLUTA	RELATIVA
INDEFINIDOS (Bonif./no Bonif.)	95.659	-279	-0,29	10.771	12,69
INDEFINIDOS PERSONAS CON DISCAPACIDAD	928	44	4,74	194	26,43
<b>TOTAL INDEFINIDOS INICIALES</b>	<b>96.587</b>	<b>-235</b>	<b>-0,24</b>	<b>10.965</b>	<b>12,81</b>
CONVERSIONES	51.808	2.870	5,54	10.574	25,64
<b>TOTAL</b>	<b>148.395</b>	<b>2.635</b>	<b>1,81</b>	<b>21.539</b>	<b>16,98</b>

**CONVERTIDOS EN INDEFINIDOS SEGÚN CONTRATOS DE ORIGEN**

OBRA O SERVICIO	14.322	2.493	21,08	3.612	33,73
EVENTUAL CIRCUN. PRODUCCIÓN	32.410	-532	-1,61	5.551	20,67
INTERINIDAD	1.281	-48	-3,61	287	28,87
TEMPORAL PERS. CON DISCAPACIDAD	488	119	32,25	120	32,61
SUSTITUCIÓN JUBILACIÓN 64 AÑOS	5	-11	-68,75	-1	-16,67
PRÁCTICAS	1.882	759	67,59	652	53,01
RELEVO	326	-21	-6,05	-34	-9,44
FORMACIÓN	1.066	99	10,24	371	53,38
OTROS CONTRATOS	28	12	75,00	16	133,33
<b>TOTAL</b>	<b>51.808</b>	<b>2.870</b>	<b>5,86</b>	<b>10.574</b>	<b>25,64</b>

JUNIO 2016

**CONTRATOS INDEFINIDOS POR SEXO, EDAD Y SECTOR DE ACTIVIDAD ECONÓMICA**

	TOTAL	VARIACIÓN			
		MENSUAL		ANUAL	
		ABSOLUTA	RELATIVA	ABSOLUTA	RELATIVA
<b>POR SEXO Y EDAD</b>					
<b>HOMBRES</b>					
< 25 años	11.937	2.027	20,45	3.268	37,70
25 - 44 años	51.569	560	1,10	7.236	16,32
>= 45 años	18.524	187	1,02	3.159	20,56
<b>TOTAL</b>	<b>82.030</b>	<b>2.774</b>	<b>3,50</b>	<b>13.663</b>	<b>19,98</b>
<b>MUJERES</b>					
< 25 años	10.313	1.319	14,67	2.185	26,88
25 - 44 años	41.188	-800	-1,91	4.040	10,88
>= 45 años	14.864	-658	-4,24	1.651	12,50
<b>TOTAL</b>	<b>66.365</b>	<b>-139</b>	<b>-0,21</b>	<b>7.876</b>	<b>13,47</b>
<b>AMBOS SEXOS</b>					
< 25 años	22.250	3.346	17,70	5.453	32,46
25 - 44 años	92.757	-240	-0,26	11.276	13,84
>= 45 años	33.388	-471	-1,39	4.810	16,83
<b>TOTAL</b>	<b>148.395</b>	<b>2.635</b>	<b>1,81</b>	<b>21.539</b>	<b>16,98</b>
<b>SECTOR</b>					
AGRICULTURA	4.014	-910	-18,48	519	14,85
INDUSTRIA	15.103	112	0,75	2.446	19,33
CONSTRUCCIÓN	8.707	194	2,28	1.127	14,87
SERVICIOS	120.571	3.239	2,76	17.447	16,92
<b>TOTAL</b>	<b>148.395</b>	<b>2.635</b>	<b>1,81</b>	<b>21.539</b>	<b>16,98</b>

**CONTRATOS INDEFINIDOS (CONVERSIONES) POR SEXO, EDAD Y SECTOR DE ACTIVIDAD ECONÓMICA**

	TOTAL	VARIACIÓN			
		MENSUAL		ANUAL	
		ABSOLUTA	RELATIVA	ABSOLUTA	RELATIVA
<b>POR SEXO Y EDAD</b>					
<b>HOMBRES</b>					
< 25 años	3.716	492	15,26	976	35,62
25 - 44 años	19.144	567	3,05	3.641	23,49
>= 45 años	6.184	158	2,62	1.470	31,18
<b>TOTAL</b>	<b>29.044</b>	<b>1.217</b>	<b>4,37</b>	<b>6.087</b>	<b>26,51</b>
<b>MUJERES</b>					
< 25 años	3.204	346	12,11	707	28,31
25 - 44 años	15.315	887	6,15	2.774	22,12
>= 45 años	4.245	420	10,98	1.006	31,06
<b>TOTAL</b>	<b>22.764</b>	<b>1.653</b>	<b>7,83</b>	<b>4.487</b>	<b>24,55</b>
<b>AMBOS SEXOS</b>					
< 25 años	6.920	838	13,78	1.683	32,14
25 - 44 años	34.459	1.454	4,41	6.415	22,87
>= 45 años	10.429	578	5,87	2.476	31,13
<b>TOTAL</b>	<b>51.808</b>	<b>2.870</b>	<b>5,86</b>	<b>10.574</b>	<b>25,64</b>
<b>SECTOR</b>					
AGRICULTURA	1.034	-206	-16,61	20	1,97
INDUSTRIA	7.152	55	0,77	1.291	22,03
CONSTRUCCIÓN	3.340	29	0,88	505	17,81
SERVICIOS	40.282	2.992	8,02	8.758	27,78
<b>TOTAL</b>	<b>51.808</b>	<b>2.870</b>	<b>5,86</b>	<b>10.574</b>	<b>25,64</b>

JUNIO 2016

**CONTRATOS INDEFINIDOS SEGÚN MODALIDAD POR EDAD, SEXO Y SECTOR DE ACTIVIDAD ECONÓMICA**

TIPO DE CONTRATO	TOTAL		EDAD DEL TRABAJADOR				
	MES	%	<20	20-24	25-29	30-44	>=45
INDEFINIDO (Bonif./No Bonif.)	95.659	64,46	3.018	12.259	15.840	41.977	22.565
INDEFINIDOS PERSONAS CON DISCAPACIDAD	928	0,63	4	49	70	411	394
<b>TOTAL INDEFINIDOS INICIALES</b>	<b>96.587</b>	<b>65,09</b>	<b>3.022</b>	<b>12.308</b>	<b>15.910</b>	<b>42.388</b>	<b>22.959</b>
CONVERTIDOS EN INDEFINIDOS	51.808	34,91	602	6.318	10.252	24.207	10.429
<b>TOTAL</b>	<b>148.395</b>	<b>100,00</b>	<b>3.624</b>	<b>18.626</b>	<b>26.162</b>	<b>66.595</b>	<b>33.388</b>

**CONVERTIDOS EN INDEFINIDOS SEGÚN CONTRATOS DE ORIGEN**

OBRA O SERVICIO	14.322	27,64	85	889	2.185	7.424	3.739
EVENT. CIRCUNST. PRODUCCIÓN	32.410	62,56	479	4.272	6.245	15.326	6.088
INTERINIDAD	1.281	2,47	7	126	259	631	258
TEMP. PERSONAS CON DISCAPACIDAD	488	0,94	1	12	27	208	240
SUSTITUCIÓN JUBILACIÓN 64 AÑOS	5	0,01			1	4	
PRÁCTICAS	1.882	3,63	7	614	974	271	16
RELEVO	326	0,63	1	9	58	191	67
FORMACIÓN	1.066	2,06	22	396	501	144	3
OTROS CONTRATOS	28	0,05			2	8	18
<b>TOTAL</b>	<b>51.808</b>	<b>100,00</b>	<b>602</b>	<b>6.318</b>	<b>10.252</b>	<b>24.207</b>	<b>10.429</b>

TIPO DE CONTRATO	TOTAL	SEXO		SECTOR DE ACTIVIDAD ECONÓMICA			
		HOMBRES	MUJERES	AGRICULTURA	INDUSTRIA	CONSTRUCCIÓN	SERVICIOS
INDEFINIDO (Bonif./No Bonif.)	95.659	52.392	43.267	2.967	7.870	5.322	79.500
INDEFINIDOS PERSONAS CON DISCAPACIDAD	928	594	334	13	81	45	789
<b>TOTAL INDEFINIDOS INICIALES</b>	<b>96.587</b>	<b>52.986</b>	<b>43.601</b>	<b>2.980</b>	<b>7.951</b>	<b>5.367</b>	<b>80.289</b>
CONVERTIDOS EN INDEFINIDOS	51.808	29.044	22.764	1.034	7.152	3.340	40.282
<b>TOTAL</b>	<b>148.395</b>	<b>82.030</b>	<b>66.365</b>	<b>4.014</b>	<b>15.103</b>	<b>8.707</b>	<b>120.571</b>

**CONVERTIDOS EN INDEFINIDOS SEGÚN CONTRATOS DE ORIGEN:**

OBRA O SERVICIO	14.322	8.646	5.676	609	2.153	1.838	9.722
EVENT. CIRCUNST. PRODUCCIÓN	32.410	17.604	14.806	393	3.984	1.300	26.733
INTERINIDAD	1.281	494	787	7	170	12	1.092
TEMP. PERSONAS CON DISCAPACIDAD	488	324	164	3	89	18	378
SUSTITUCIÓN JUBILACIÓN 64 AÑOS	5	2	3		1		4
PRÁCTICAS	1.882	1.115	767	6	492	83	1.301
RELEVO	326	216	110		144	12	170
FORMACIÓN	1.066	625	441	16	117	74	859
OTROS CONTRATOS	28	18	10		2	3	23
<b>TOTAL</b>	<b>51.808</b>	<b>29.044</b>	<b>22.764</b>	<b>1.034</b>	<b>7.152</b>	<b>3.340</b>	<b>40.282</b>

JUNIO 2016

**CONTRATOS TEMPORALES POR TIPO DE JORNADA Y MODALIDAD**

	TOTAL	VARIACIÓN			
		MENSUAL		ANUAL	
		ABSOLUTA	RELATIVA	ABSOLUTA	RELATIVA
<b>JORNADA A TIEMPO COMPLETO:</b>					
OBRA O SERVICIO	504.763	38.704	8,30	57.808	12,93
EVENTUALES CIRCUNSTANCIAS DE LA PRODUCCIÓN	513.194	48.772	10,50	68.074	15,29
INTERINIDAD	89.231	9.825	12,37	2.704	3,13
JUBILACIÓN ESPECIAL 64 AÑOS	41	-17	-29,31	-19	-31,67
RELEVO	555	-1	-0,18	58	11,67
TEMPORAL PERS. CON DISCAPACIDAD	1.246	80	6,86	114	10,07
PRÁCTICAS	8.251	2.969	56,21	1.327	19,17
FORMACIÓN	4.384	-31	-0,70	-13.400	-75,35
OTROS CONTRATOS	8.039	-747	-8,50	-2.368	-22,75
<b>TOTAL</b>	<b>1.129.704</b>	<b>99.554</b>	<b>9,66</b>	<b>114.298</b>	<b>11,26</b>
<b>JORNADA A TIEMPO PARCIAL:</b>					
OBRA O SERVICIO	227.997	35.317	18,33	16.822	7,97
EVENTUALES CIRCUNSTANCIAS DE LA PRODUCCIÓN	356.883	31.885	9,81	37.556	11,76
INTERINIDAD	50.369	1.498	3,07	3.046	6,44
RELEVO	522	-91	-14,85	11	2,15
JUBILACIÓN PARCIAL	2.361	127	5,68	334	16,48
TEMPORAL PERS. CON DISCAPACIDAD	876	43	5,16	104	13,47
PRÁCTICAS	2.174	572	35,71	379	21,11
OTROS CONTRATOS	1.059	351	49,58	134	14,49
<b>TOTAL</b>	<b>642.241</b>	<b>69.702</b>	<b>12,17</b>	<b>58.386</b>	<b>10,00</b>
<b>TOTAL</b>	<b>1.771.945</b>	<b>169.256</b>	<b>10,56</b>	<b>172.684</b>	<b>10,80</b>

**CONTRATOS TEMPORALES POR MODALIDAD**

	TOTAL	VARIACIÓN			
		MENSUAL		ANUAL	
		ABSOLUTA	RELATIVA	ABSOLUTA	RELATIVA
OBRA O SERVICIO	732.760	74.021	11,24	74.630	11,34
EVENTUALES CIRCUNSTANCIAS DE LA PRODUCCIÓN	870.077	80.657	10,22	105.630	13,82
INTERINIDAD	139.600	11.323	8,83	5.750	4,30
JUBILACIÓN ESPECIAL 64 AÑOS	41	-17	-29,31	-19	-31,67
RELEVO	1.077	-92	-7,87	69	6,85
JUBILACIÓN PARCIAL	2.361	127	5,68	334	16,48
TEMPORAL PERS. CON DISCAPACIDAD	2.122	123	6,15	218	11,45
PRÁCTICAS	10.425	3.541	51,44	1.706	19,57
FORMACIÓN	4.384	-31	-0,70	-13.400	-75,35
OTROS CONTRATOS	9.098	-396	-4,17	-2.234	-19,71
<b>TOTAL</b>	<b>1.771.945</b>	<b>169.256</b>	<b>10,56</b>	<b>172.684</b>	<b>10,80</b>

**CONTRATOS FORMATIVOS**

	TOTAL	VARIACIÓN			
		MENSUAL		ANUAL	
		ABSOLUTA	RELATIVA	ABSOLUTA	RELATIVA
PRÁCTICAS	10.425	3.541	51,44	1.706	19,57
FORMACIÓN	4.384	-31	-0,70	-13.400	-75,35
<b>TOTAL</b>	<b>14.809</b>	<b>3.510</b>	<b>31,06</b>	<b>-11.694</b>	<b>-44,12</b>

**EVOLUCIÓN DE LOS CONTRATOS**

	INDEFINIDOS												TEMPORALES			
	TOTAL	VARIACIÓN RELATIVA		TOTAL	% SOBRE TOTAL CONT.	VARIACIÓN RELATIVA		TOTAL	% SOBRE TOTAL CONT.	VARIACIÓN RELATIVA						
		MENSUAL	ANUAL			MENSUAL	ANUAL			MENSUAL	ANUAL					
<b>AÑO 2012</b>																
ENERO	1.042.194	-10,58	-6,62	78.364	7,52%	19,32	-23,72	963.830	92,48%	-12,36	-4,88					
FEBRERO	989.988	-5,01	-2,12	96.448	9,74%	23,08	2,21	893.540	90,26%	-7,29	-2,56					
MARZO	1.054.717	6,54	-8,67	117.531	11,14%	21,86	5,77	937.186	88,86%	4,88	-10,21					
ABRIL	1.038.612	-1,53	-2,66	115.253	11,10%	-1,94	19,75	923.359	88,90%	-1,48	-4,89					
MAYO	1.247.101	20,07	-3,24	126.489	10,14%	9,75	22,60	1.120.612	89,86%	21,36	-5,49					
<b>JUNIO</b>	<b>1.386.339</b>	<b>11,16</b>	<b>5,62</b>	<b>168.131</b>	<b>12,13%</b>	<b>32,92</b>	<b>77,12</b>	<b>1.218.208</b>	<b>87,87%</b>	<b>8,71</b>	<b>0,05</b>					
JULIO	1.526.758	10,13	13,15	230.460	15,09%	37,07	156,32	1.296.298	84,91%	6,41	2,93					
AGOSTO	1.043.794	-31,63	-1,65	74.440	7,13%	-67,70	12,59	969.354	92,87%	-25,22	-2,60					
SEPTIEMBRE	1.274.043	22,06	-8,59	117.683	9,24%	58,09	12,38	1.156.360	90,76%	19,29	-10,29					
OCTUBRE	1.427.173	12,02	10,22	130.632	9,15%	11,00	34,31	1.296.541	90,85%	12,12	8,27					
NOVIEMBRE	1.151.771	-19,30	-5,42	100.179	8,70%	-23,31	19,38	1.051.592	91,30%	-18,89	-7,26					
DICIEMBRE	1.058.501	-8,10	-9,18	77.366	7,31%	-22,77	17,80	981.135	92,69%	-6,70	-10,79					
<b>AÑO 2013</b>																
ENERO	1.101.819	4,09	5,72	100.609	9,13%	30,04	28,39	1.001.210	90,87%	2,05	3,88					
FEBRERO	949.844	-13,79	-4,05	91.584	9,64%	-8,97	-5,04	858.260	90,36%	-14,28	-3,95					
MARZO	969.627	2,08	-8,07	98.068	10,11%	7,08	-16,56	871.559	89,89%	1,55	-7,00					
ABRIL	1.153.140	18,93	11,03	98.349	8,53%	0,29	-14,67	1.054.791	91,47%	21,02	14,23					
MAYO	1.283.261	11,28	2,90	95.856	7,47%	-2,53	-24,22	1.187.405	92,53%	12,57	5,96					
<b>JUNIO</b>	<b>1.277.255</b>	<b>-0,47</b>	<b>-7,87</b>	<b>87.349</b>	<b>6,84%</b>	<b>-8,87</b>	<b>-48,05</b>	<b>1.189.906</b>	<b>93,16%</b>	<b>0,21</b>	<b>-2,32</b>					
JULIO	1.507.341	18,01	-1,27	96.338	6,39%	10,29	-58,20	1.411.003	93,61%	18,58	8,85					
AGOSTO	1.043.166	-30,79	-0,06	62.454	5,99%	-35,17	-16,10	980.712	94,01%	-30,50	1,17					
SEPTIEMBRE	1.392.429	33,48	9,29	107.136	7,69%	71,54	-8,96	1.285.293	92,31%	31,06	11,15					
OCTUBRE	1.582.400	13,64	10,88	119.400	7,55%	11,45	-8,60	1.463.000	92,45%	13,83	12,84					
NOVIEMBRE	1.241.479	-21,54	7,79	94.014	7,57%	-21,26	-6,15	1.147.465	92,43%	-21,57	9,12					
DICIEMBRE	1.290.853	3,98	21,95	83.792	6,49%	-10,87	8,31	1.207.061	93,51%	5,19	23,03					
<b>AÑO 2014</b>																
ENERO	1.259.240	-2,45	14,29	98.366	7,81%	17,39	-2,23	1.160.874	92,19%	-3,83	15,95					
FEBRERO	1.090.879	-13,37	14,85	97.804	8,97%	-0,57	6,79	993.075	91,03%	-14,45	15,71					
MARZO	1.216.637	11,53	25,47	113.481	9,33%	16,03	15,72	1.103.156	90,67%	11,08	26,57					
ABRIL	1.296.529	6,57	12,43	122.621	9,46%	8,05	24,68	1.173.908	90,54%	6,41	11,29					
MAYO	1.458.577	12,50	13,66	115.935	7,95%	-5,45	20,95	1.342.642	92,05%	14,37	13,07					
<b>JUNIO</b>	<b>1.518.873</b>	<b>4,13</b>	<b>18,92</b>	<b>110.258</b>	<b>7,26%</b>	<b>-4,90</b>	<b>26,23</b>	<b>1.408.615</b>	<b>92,74%</b>	<b>4,91</b>	<b>18,38</b>					
JULIO	1.645.236	8,32	9,15	114.071	6,93%	3,46	18,41	1.531.165	93,07%	8,70	8,52					
AGOSTO	1.135.109	-31,01	8,81	72.955	6,43%	-36,04	16,81	1.062.154	93,57%	-30,63	8,30					
SEPTIEMBRE	1.634.444	43,99	17,38	138.543	8,48%	89,90	29,32	1.495.901	91,52%	40,84	16,39					
OCTUBRE	1.702.152	4,14	7,57	148.876	8,75%	7,46	24,69	1.553.276	91,25%	3,84	6,17					
NOVIEMBRE	1.385.351	-18,61	11,59	117.568	8,49%	-21,03	25,05	1.267.783	91,51%	-18,38	10,49					
DICIEMBRE	1.384.062	-0,09	7,22	99.853	7,21%	-15,07	19,17	1.284.209	92,79%	1,30	6,39					
<b>AÑO 2015</b>																
ENERO	1.367.795	-1,18	8,62	120.239	8,79%	20,42	22,24	1.247.556	91,21%	-2,85	7,47					
FEBRERO	1.226.950	-10,30	12,47	120.281	9,80%	0,03	22,98	1.106.669	90,20%	-11,29	11,44					
MARZO	1.441.775	17,51	18,50	144.291	10,01%	19,96	27,15	1.297.484	89,99%	17,24	17,62					
ABRIL	1.440.381	-0,10	11,10	123.459	8,57%	-14,44	0,68	1.316.922	91,43%	1,50	12,18					
MAYO	1.573.293	9,23	7,86	124.605	7,92%	0,93	7,48	1.448.688	92,08%	10,01	7,90					
<b>JUNIO</b>	<b>1.726.117</b>	<b>9,71</b>	<b>13,64</b>	<b>126.856</b>	<b>7,35%</b>	<b>1,81</b>	<b>15,05</b>	<b>1.599.261</b>	<b>92,65%</b>	<b>10,39</b>	<b>13,53</b>					
JULIO	1.795.713	4,03	9,15	123.839	6,90%	-2,38	8,56	1.671.874	93,10%	4,54	9,19					
AGOSTO	1.248.146	-30,49	9,96	80.290	6,43%	-35,17	10,05	1.167.856	93,57%	-30,15	9,95					
SEPTIEMBRE	1.795.742	43,87	9,87	152.928	8,52%	90,47	10,38	1.642.814	91,48%	40,67	9,82					
OCTUBRE	1.760.610	-1,96	3,43	151.652	8,61%	-0,83	1,86	1.608.958	91,39%	-2,06	3,58					
NOVIEMBRE	1.604.843	-8,85	15,84	132.867	8,28%	-12,39	13,01	1.471.976	91,72%	-8,51	16,11					
DICIEMBRE	1.594.915	-0,62	15,23	107.858	6,76%	-18,82	8,02	1.487.057	93,24%	1,02	15,80					
<b>AÑO 2016</b>																
ENERO	1.396.929	-12,41	2,13	125.612	8,99%	16,46	4,47	1.271.317	91,01%	-14,51	1,90					
FEBRERO	1.377.480	-1,39	12,27	139.364	10,12%	10,95	15,87	1.238.116	89,88%	-2,61	11,88					
MARZO	1.508.881	9,54	4,65	150.726	9,99%	8,15	4,46	1.358.155	90,01%	9,70	4,68					
ABRIL	1.541.729	2,18	7,04	145.896	9,46%	-3,20	18,17	1.395.833	90,54%	2,77	5,99					
MAYO	1.748.449	13,41	11,13	145.760	8,34%	-0,09	16,98	1.602.689	91,66%	14,82	10,63					
<b>JUNIO</b>	<b>1.920.340</b>	<b>9,83</b>	<b>11,25</b>	<b>148.395</b>	<b>7,73%</b>	<b>1,81</b>	<b>16,98</b>	<b>1.771.945</b>	<b>92,27%</b>	<b>10,56</b>	<b>10,80</b>					
JULIO																
AGOSTO																
SEPTIEMBRE																
OCTUBRE																
NOVIEMBRE																
DICIEMBRE																

**PERSONAS CONTRATADAS SEGÚN SEXO POR TIPO DE CONTRATO**

	AMBOS SEXOS			HOMBRES			MUJERES		
	CONTRATOS	PERSONAS	MEDIA	CONTRATOS	PERSONAS	MEDIA	CONTRATOS	PERSONAS	MEDIA
<b>TOTAL CONTRATOS</b>	<b>1.920.340</b>	<b>1.388.563</b>	<b>1,38</b>	<b>1.076.947</b>	<b>768.052</b>	<b>1,40</b>	<b>843.393</b>	<b>620.511</b>	<b>1,36</b>
<b>INDEFINIDOS</b>	<b>148.395</b>	<b>146.671</b>	<b>1,01</b>	<b>82.030</b>	<b>81.094</b>	<b>1,01</b>	<b>66.365</b>	<b>65.577</b>	<b>1,01</b>
<b>TEMPORALES</b>	<b>1.771.945</b>	<b>1.248.964</b>	<b>1,42</b>	<b>994.917</b>	<b>690.894</b>	<b>1,44</b>	<b>777.028</b>	<b>558.070</b>	<b>1,39</b>
OBRA O SERVICIO	732.760	550.078	1,33	470.133	344.122	1,37	262.627	205.956	1,28
EVENTUAL CC PRODUCCION	870.077	623.891	1,39	464.938	328.242	1,42	405.139	295.649	1,37
INTERINIDAD	139.600	103.185	1,35	43.595	33.501	1,30	96.005	69.684	1,38
TEMPORAL PERS. CON DISCAPACIDAD	2.122	2.082	1,02	1.287	1.266	1,02	835	816	1,02
RELEVO	1.077	1.065	1,01	559	553	1,01	518	512	1,01
JUBILACION PARCIAL	2.361	2.339	1,01	1.687	1.679	1,00	674	660	1,02
SUSTITUCION POR JUBILACION 64 AÑOS	41	41	1,00	10	10	1,00	31	31	1,00
PRACTICAS	10.425	10.359	1,01	6.041	6.005	1,01	4.384	4.354	1,01
FORMACION	4.384	4.365	1,00	2.171	2.159	1,01	2.213	2.206	1,00
OTROS CONTRATOS	9.098	6.329	1,44	4.496	2.937	1,53	4.602	3.392	1,36

## CONTRATOS POR CC.AA. Y PROVINCIAS

PROVINCIA AUTONOMÍA	TOTAL	VARIACIÓN			
		MENSUAL		ANUAL	
		ABSOLUTA	RELATIVA	ABSOLUTA	RELATIVA
ALMERIA	28.746	1.460	5,35	2.672	10,25
CADIZ	63.307	3.442	5,75	6.709	11,85
CORDOBA	42.970	1.297	3,11	5.521	14,74
GRANADA	43.798	1.743	4,14	4.874	12,52
HUELVA	29.910	-504	-1,66	1.065	3,69
JAEN	28.809	-972	-3,26	1.429	5,22
MALAGA	67.588	5.868	9,51	7.097	11,73
SEVILLA	94.029	103	0,11	12.418	15,22
ANDALUCIA	399.157	12.437	3,22	41.785	11,69
HUESCA	11.156	6	0,05	1.074	10,65
TERUEL	3.833	-182	-4,53	-52	-1,34
ZARAGOZA	45.226	3.548	8,51	6.572	17,00
ARAGON	60.215	3.372	5,93	7.594	14,43
PRINCIPADO DE ASTURIAS	33.377	3.381	11,27	2.380	7,68
ILLES BALEARS	59.845	-7.147	-10,67	4.383	7,90
PALMAS LAS	37.111	3.873	11,65	5.194	16,27
STA. CRUZ DE TENERIFE	30.697	3.847	14,33	2.767	9,91
CANARIAS	67.808	7.720	12,85	7.961	13,30
CANTABRIA	23.684	1.102	4,88	1.343	6,01
ALBACETE	26.542	10.350	63,92	5.396	25,52
CIUDAD REAL	17.843	2.811	18,70	2.898	19,39
CUENCA	12.776	6.743	111,77	1.313	11,45
GUADALAJARA	12.582	2.405	23,63	2.011	19,02
TOLEDO	22.610	3.182	16,38	3.195	16,46
CASTILLA-LA MANCHA	92.353	25.491	38,12	14.813	19,10
AVILA	5.769	802	16,15	593	11,46
BURGOS	13.460	1.696	14,42	1.517	12,70
LEON	13.040	1.245	10,56	1.316	11,22
PALENCIA	8.204	1.146	16,24	1.246	17,91
SALAMANCA	12.229	1.790	17,15	1.796	17,21
SEGOVIA	6.384	391	6,52	259	4,23
SORIA	3.443	608	21,45	349	11,28
VALLADOLID	19.766	918	4,87	1.704	9,43
ZAMORA	5.631	787	16,25	798	16,51
CASTILLA Y LEON	87.926	9.383	11,95	9.578	12,22
BARCELONA	211.473	21.094	11,08	25.841	13,92
GIRONA	32.015	6.410	25,03	2.921	10,04
LLEIDA	21.808	5.190	31,23	2.470	12,77
TARRAGONA	31.595	3.626	12,96	3.977	14,40
CATALUÑA	296.891	36.320	13,94	35.209	13,45
ALICANTE/ALACANT	63.130	8.731	16,05	6.753	11,98
CASTELLON/CASTELLO	20.604	3.293	19,02	1.912	10,23
VALENCIA	88.039	1.322	1,52	3.208	3,78
COM. VALENCIANA	171.773	13.346	8,42	11.873	7,43
BADAJOS	49.441	8.040	19,42	5.388	12,23
CACERES	18.885	1.210	6,85	1.125	6,33
EXTREMADURA	68.326	9.250	15,66	6.513	10,54
CORUÑA A	37.569	6.389	20,49	3.343	9,77
LUGO	10.462	1.845	21,41	421	4,19
OURENSE	7.042	1.202	20,58	526	8,07
PONTEVEDRA	38.220	7.290	23,57	3.732	10,82
GALICIA	93.293	16.726	21,84	8.022	9,41
COM. DE MADRID	227.709	29.304	14,77	24.203	11,89
REGION DE MURCIA	97.836	1.983	2,07	10.942	12,59
COM. FORAL DE NAVARRA	31.796	1.163	3,80	-637	-1,96
ARABA/ALAVA	16.633	540	3,36	1.651	11,02
BIZKAIA	46.602	6.158	15,23	2.660	6,05
GIPUZKOA	26.039	2.481	10,53	2.029	8,45
PAIS VASCO	89.274	9.179	11,46	6.340	7,64
LA RIOJA	15.041	-968	-6,05	1.601	11,91
CEUTA	1.525	84	5,83	170	12,55
MELILLA	1.625	28	1,75	114	7,54
ZONA EXTRANJERA	886	-263	-22,89	36	4,24
<b>TOTAL</b>	<b>1.920.340</b>	<b>171.891</b>	<b>9,83</b>	<b>194.223</b>	<b>11,25</b>



**CONTRATOS INDEFINIDOS POR CC.AA. Y PROVINCIAS \***

PROVINCIA AUTONOMÍA	TOTAL	VARIACIÓN			
		MENSUAL		ANUAL	
		ABSOLUTA	RELATIVA	ABSOLUTA	RELATIVA
ALMERIA	1.562	-55	-3,40	406	35,12
CADIZ	1.881	-70	-3,59	171	10,00
CORDOBA	1.101	182	19,80	-65	-5,57
GRANADA	1.508	147	10,80	248	19,68
HUELVA	624	-9	-1,42	-26	-4,00
JAEN	878	95	12,13	215	32,43
MALAGA	3.977	-148	-3,59	590	17,42
SEVILLA	3.672	514	16,28	606	19,77
ANDALUCIA	15.203	656	4,51	2.145	16,43
HUESCA	824	-158	-16,09	120	17,05
TERUEL	271	-97	-26,36	-27	-9,06
ZARAGOZA	3.347	244	7,86	644	23,83
ARAGON	4.442	-11	-0,25	737	19,89
PRINCIPADO DE ASTURIAS	2.306	308	15,42	552	31,47
ILLES BALEARS	5.409	-2.675	-33,09	723	15,43
PALMAS LAS	4.054	278	7,36	854	26,69
STA. CRUZ DE TENERIFE	3.355	64	1,94	258	8,33
CANARIAS	7.409	342	4,84	1.112	17,66
CANTABRIA	1.437	11	0,77	288	25,07
ALBACETE	709	33	4,88	-56	-7,32
CIUDAD REAL	758	46	6,46	106	16,26
CUENCA	527	123	30,45	119	29,17
GUADALAJARA	714	137	23,74	182	34,21
TOLEDO	1.625	191	13,32	504	44,96
CASTILLA-LA MANCHA	4.333	530	13,94	855	24,58
AVILA	311	32	11,47	10	3,32
BURGOS	934	-69	-6,88	156	20,05
LEON	1.105	129	13,22	196	21,56
PALENCIA	456	66	16,92	166	57,24
SALAMANCA	943	328	53,33	327	53,08
SEGOVIA	420	-17	-3,89	79	23,17
SORIA	266	1	0,38	70	35,71
VALLADOLID	1.503	7	0,47	96	6,82
ZAMORA	285	-47	-14,16	48	20,25
CASTILLA Y LEON	6.223	430	7,42	1.148	22,62
BARCELONA	25.611	522	2,08	5.544	27,63
GIRONA	3.846	355	10,17	659	20,68
LLEIDA	1.277	27	2,16	48	3,91
TARRAGONA	2.866	205	7,70	756	35,83
CATALUÑA	33.600	1.109	3,41	7.007	26,35
ALICANTE/ALACANT	5.145	-196	-3,67	606	13,35
CASTELLON/CASTELLO	1.877	90	5,04	333	21,57
VALENCIA	6.989	-6	-0,09	1.203	20,79
COM. VALENCIANA	14.011	-112	-0,79	2.142	18,05
BADAJOS	796	-63	-7,33	-165	-17,17
CACERES	694	119	20,70	130	23,05
EXTREMADURA	1.490	56	3,91	-35	-2,30
CORUÑA A	2.717	21	0,78	295	12,18
LUGO	820	80	10,81	46	5,94
OURENSE	541	-13	-2,35	-11	-1,99
PONTEVEDRA	2.043	168	8,96	-11	-0,54
GALICIA	6.121	256	4,36	319	5,50
COM. DE MADRID	33.291	2.647	8,64	3.602	12,13
REGION DE MURCIA	4.814	-879	-15,44	104	2,21
COM. FORAL DE NAVARRA	1.655	109	7,05	198	13,59
ARABA/ALAVA	868	-17	-1,92	167	23,82
BIZKAIA	2.729	-158	-5,47	8	0,29
GIPUZKOA	1.910	143	8,09	319	20,05
PAIS VASCO	5.507	-32	-0,58	494	9,85
LA RIOJA	744	-134	-15,26	32	4,49
CEUTA	210	65	44,83	75	55,56
MELILLA	138	-14	-9,21	39	39,39
ZONA EXTRANJERA	52	-27	-34,18	2	4,00
<b>TOTAL</b>	<b>148.395</b>	<b>2.635</b>	<b>1,81</b>	<b>21.539</b>	<b>16,98</b>

(\*) Incluye contratos convertidos en indefinidos

**CONTRATOS TEMPORALES POR CC.AA. Y PROVINCIAS**

PROVINCIA AUTONOMÍA	TOTAL	VARIACIÓN			
		MENSUAL		ANUAL	
		ABSOLUTA	RELATIVA	ABSOLUTA	RELATIVA
ALMERIA	27.184	1.515	5,90	2.266	9,09
CADIZ	61.426	3.512	6,06	6.538	11,91
CORDOBA	41.869	1.115	2,74	5.586	15,40
GRANADA	42.290	1.596	3,92	4.626	12,28
HUELVA	29.286	-495	-1,66	1.091	3,87
JAEN	27.931	-1.067	-3,68	1.214	4,54
MALAGA	63.611	6.016	10,45	6.507	11,39
SEVILLA	90.357	-411	-0,45	11.812	15,04
ANDALUCIA	383.954	11.781	3,17	39.640	11,51
HUESCA	10.332	164	1,61	954	10,17
TERUEL	3.562	-85	-2,33	-25	-0,70
ZARAGOZA	41.879	3.304	8,57	5.928	16,49
ARAGON	55.773	3.383	6,46	6.857	14,02
PRINCIPADO DE ASTURIAS	31.071	3.073	10,98	1.828	6,25
ILLES BALEARS	54.436	-4.472	-7,59	3.660	7,21
PALMAS LAS	33.057	3.595	12,20	4.340	15,11
STA. CRUZ DE TENERIFE	27.342	3.783	16,06	2.509	10,10
CANARIAS	60.399	7.378	13,92	6.849	12,79
CANTABRIA	22.247	1.091	5,16	1.055	4,98
ALBACETE	25.833	10.317	66,49	5.452	26,75
CIUDAD REAL	17.085	2.765	19,31	2.792	19,53
CUENCA	12.249	6.620	117,61	1.194	10,80
GUADALAJARA	11.868	2.268	23,63	1.829	18,22
TOLEDO	20.985	2.991	16,62	2.691	14,71
CASTILLA-LA MANCHA	88.020	24.961	39,58	13.958	18,85
AVILA	5.458	770	16,42	583	11,96
BURGOS	12.526	1.765	16,40	1.361	12,19
LEON	11.935	1.116	10,32	1.120	10,36
PALENCIA	7.748	1.080	16,20	1.080	16,20
SALAMANCA	11.286	1.462	14,88	1.469	14,96
SEGOVIA	5.964	408	7,34	180	3,11
SORIA	3.177	607	23,62	279	9,63
VALLADOLID	18.263	911	5,25	1.608	9,65
ZAMORA	5.346	834	18,48	750	16,32
CASTILLA Y LEON	81.703	8.953	12,31	8.430	11,50
BARCELONA	185.862	20.572	12,45	20.297	12,26
GIRONA	28.169	6.055	27,38	2.262	8,73
LLEIDA	20.531	5.163	33,60	2.422	13,37
TARRAGONA	28.729	3.421	13,52	3.221	12,63
CATALUÑA	263.291	35.211	15,44	28.202	12,00
ALICANTE/ALACANT	57.985	8.927	18,20	6.147	11,86
CASTELLON/CASTELLO	18.727	3.203	20,63	1.579	9,21
VALENCIA	81.050	1.328	1,67	2.005	2,54
COM. VALENCIANA	157.762	13.458	9,33	9.731	6,57
BADAJOS	48.645	8.103	19,99	5.553	12,89
CACERES	18.191	1.091	6,38	995	5,79
EXTREMADURA	66.836	9.194	15,95	6.548	10,86
CORUÑA A	34.852	6.368	22,36	3.048	9,58
LUGO	9.642	1.765	22,41	375	4,05
OURENSE	6.501	1.215	22,99	537	9,00
PONTEVEDRA	36.177	7.122	24,51	3.743	11,54
GALICIA	87.172	16.470	23,29	7.703	9,69
COM. DE MADRID	194.418	26.657	15,89	20.601	11,85
REGION DE MURCIA	93.022	2.862	3,17	10.838	13,19
COM. FORAL DE NAVARRA	30.141	1.054	3,62	-835	-2,70
ARABA/ALAVA	15.765	557	3,66	1.484	10,39
BIZKAIA	43.873	6.316	16,82	2.652	6,43
GIPUZKOA	24.129	2.338	10,73	1.710	7,63
PAIS VASCO	83.767	9.211	12,35	5.846	7,50
LA RIOJA	14.297	-834	-5,51	1.569	12,33
CEUTA	1.315	19	1,47	95	7,79
MELILLA	1.487	42	2,91	75	5,31
ZONA EXTRANJERA	834	-236	-22,06	34	4,25
<b>TOTAL</b>	<b>1.771.945</b>	<b>169.256</b>	<b>10,56</b>	<b>172.684</b>	<b>10,80</b>

**CONTRATOS POR CC.AA. Y PROVINCIAS. DATOS ACUMULADOS**

PROVINCIA						
AUTONOMÍA	TOTAL	INDEFINIDOS *	% S / TOTAL	TEMPORALES	% S / TOTAL	
ALMERIA	141.865	8.405	5,92	133.460	94,08	
CADIZ	307.469	10.642	3,46	296.827	96,54	
CORDOBA	245.314	6.360	2,59	238.954	97,41	
GRANADA	246.052	8.451	3,43	237.601	96,57	
HUELVA	221.301	4.404	1,99	216.897	98,01	
JAEN	225.454	4.663	2,07	220.791	97,93	
MALAGA	349.535	24.070	6,89	325.465	93,11	
SEVILLA	493.318	19.903	4,03	473.415	95,97	
ANDALUCIA	2.230.308	86.898	3,90	2.143.410	96,10	
HUESCA	46.528	4.433	9,53	42.095	90,47	
TERUEL	20.125	1.860	9,24	18.265	90,76	
ZARAGOZA	203.508	17.972	8,83	185.536	91,17	
ARAGON	270.161	24.265	8,98	245.896	91,02	
PRINCIPADO DE ASTURIAS	159.364	12.559	7,88	146.805	92,12	
ILLES BALEARS	262.981	33.820	12,86	229.161	87,14	
PALMAS LAS	192.712	22.576	11,71	170.136	88,29	
STA. CRUZ DE TENERIFE	160.928	19.451	12,09	141.477	87,91	
CANARIAS	353.640	42.027	11,88	311.613	88,12	
CANTABRIA	111.591	8.235	7,38	103.356	92,62	
ALBACETE	87.804	4.901	5,58	82.903	94,42	
CIUDAD REAL	81.822	4.361	5,33	77.461	94,67	
CUENCA	35.661	2.860	8,02	32.801	91,98	
GUADALAJARA	59.292	4.095	6,91	55.197	93,09	
TOLEDO	104.604	8.770	8,38	95.834	91,62	
CASTILLA-LA MANCHA	369.183	24.987	6,77	344.196	93,23	
AVILA	23.749	1.830	7,71	21.919	92,29	
BURGOS	61.280	5.724	9,34	55.556	90,66	
LEON	60.353	6.109	10,12	54.244	89,88	
PALENCIA	38.091	2.449	6,43	35.642	93,57	
SALAMANCA	52.507	4.424	8,43	48.083	91,57	
SEGOVIA	29.616	2.472	8,35	27.144	91,65	
SORIA	15.916	1.561	9,81	14.355	90,19	
VALLADOLID	96.804	8.887	9,18	87.917	90,82	
ZAMORA	24.103	1.817	7,54	22.286	92,46	
CASTILLA Y LEON	402.419	35.273	8,77	367.146	91,23	
BARCELONA	1.073.607	147.188	13,71	926.419	86,29	
GIRONA	136.260	19.497	14,31	116.763	85,69	
LLEIDA	79.331	7.643	9,63	71.688	90,37	
TARRAGONA	147.305	14.993	10,18	132.312	89,82	
CATALUÑA	1.436.503	189.321	13,18	1.247.182	86,82	
ALICANTE/ALACANT	297.530	30.613	10,29	266.917	89,71	
CASTELLON/CASTELLO	99.608	11.068	11,11	88.540	88,89	
VALENCIA	478.332	40.498	8,47	437.834	91,53	
COM. VALENCIANA	875.470	82.179	9,39	793.291	90,61	
BADAJOS	209.865	6.366	3,03	203.499	96,97	
CACERES	82.303	4.234	5,14	78.069	94,86	
EXTREMADURA	292.168	10.600	3,63	281.568	96,37	
CORUÑA A	178.932	15.968	8,92	162.964	91,08	
LUGO	46.132	4.528	9,82	41.604	90,18	
OURENSE	32.408	3.317	10,24	29.091	89,76	
PONTEVEDRA	171.995	11.681	6,79	160.314	93,21	
GALICIA	429.467	35.494	8,26	393.973	91,74	
COM. DE MADRID	1.123.263	189.008	16,83	934.255	83,17	
REGION DE MURCIA	476.473	31.748	6,66	444.725	93,34	
COM. FORAL DE NAVARRA	170.837	9.870	5,78	160.967	94,22	
ARABA/ALAVA	79.074	5.071	6,41	74.003	93,59	
BIZKAIA	233.519	16.648	7,13	216.871	92,87	
GIPUZKOA	128.875	10.807	8,39	118.068	91,61	
PAIS VASCO	441.468	32.526	7,37	408.942	92,63	
LA RIOJA	66.928	4.919	7,35	62.009	92,65	
CEUTA	7.510	875	11,65	6.635	88,35	
MELILLA	9.307	811	8,71	8.496	91,29	
ZONA EXTRANJERA	4.767	338	7,09	4.429	92,91	
<b>TOTAL</b>	<b>9.493.808</b>	<b>855.753</b>	<b>9,01</b>	<b>8.638.055</b>	<b>90,99</b>	

(\*) Incluye contratos convertidos en indefinidos



**PRESTACIONES**



El número de solicitudes de prestaciones a nivel nacional registradas en el mes de mayo de 2016 ascendió a 635.762, lo que representa un 3,7% más que el mismo mes del año anterior.

Las altas tramitadas han sido 591.234 lo que supone un aumento del 0,4 % sobre el mes de mayo de 2015.

El plazo medio de reconocimiento del mes de mayo de 2016 ha sido de 1,4 días, mientras que el mismo mes del año anterior fue de 1,6 días (-12,1%).

Los beneficiarios existentes a final del mes fueron 1.936.006 con un descenso respecto al mismo mes del año anterior del 10,1%.

La cobertura del sistema de protección por desempleo durante el mes de mayo de 2016 ha sido del 52,9%, el mismo indicador en mayo de 2015 fue de 54,5%, lo que supone un descenso en la cobertura del 2,8 % (1).

Los gastos totales de mayo de 2016 ascendieron a 1.480,1 millones de euros, lo que supone un 8,9% menos que el mismo mes del año anterior.

El gasto medio mensual por beneficiario, sin incluir el subsidio agrario de Andalucía y Extremadura, en el mes de mayo de 2016 ha sido de 785,2 €, lo que supone un aumento sobre el mismo mes del año anterior de 12,7 € (1,6%).

La cuantía media bruta de la prestación contributiva percibida por beneficiario durante el mes de mayo de 2016 ha sido de 802,3 euros, lo que supone un aumento de 0,8 euros sobre el mismo mes del año anterior (0,1%).

El número de beneficiarios extranjeros del mes de mayo de 2016 fue de 176.660 lo que representa un 10,1% menos que el mismo mes del año anterior. El descenso es superior en los beneficiarios procedentes de países no comunitarios (-11,4%) que en los del entorno comunitario (-8,2%).

En relación con el total de beneficiarios de prestaciones por desempleo, los beneficiarios extranjeros representan el 9,1%.

Los beneficiarios de prestaciones extranjeros suponen, por otro lado, el 30,4% del total de demandantes de empleo extranjeros.

Por último, el gasto de las prestaciones de los beneficiarios extranjeros ha sido de 115,0 millones de euros (un 6,4% menos que en 2015), que en relación con el gasto total de las prestaciones por desempleo supone el 7,8%.

(1) El indicador de cobertura responde a la siguiente fórmula:

$$\frac{\text{Total de beneficiarios de prestaciones}}{\text{Paro Reg. SISPE con experiencia laboral} + \text{Benef. de subsidio de eventuales agrarios}}$$





**SÍNTESIS DE DATOS NACIONALES DE PRESTACIONES POR DESEMPLEO**

	2014	2015	INCREMENTO 2015 S/ 2014 (%)	2016	INCREMENTO 2016 S/ 2015 (%)
<b>SOLICITUDES</b>	<b>756.042</b>	<b>613.211</b>	<b>-18,9</b>	<b>635.762</b>	<b>3,7</b>
Prestación Contributiva	426.911	304.466	-28,7	327.715	7,6
Subsidio	259.788	240.646	-7,4	238.801	-0,8
Renta Activa de Inserción	44.937	37.653	-16,2	39.236	4,2
Subsidio Eventuales Agrarios	24.406	21.476	-12,0	22.465	4,6
Programa de Activación para el Empleo	0	8.970		7.545	-15,9
<b>ALTAS</b>	<b>743.964</b>	<b>588.779</b>	<b>-20,9</b>	<b>591.234</b>	<b>0,4</b>
Prestación Contributiva	430.757	304.029	-29,4	318.002	4,6
Subsidio	254.622	224.350	-11,9	213.243	-5,0
Renta Activa de Inserción	42.846	38.686	-9,7	39.280	1,5
Subsidio Eventuales Agrarios	15.739	13.340	-15,2	13.655	2,4
Programa de Activación para el Empleo	0	8.374		7.054	-15,8
<b>PLAZO RECONOCIMIENTO</b>	<b>1,53</b>	<b>1,62</b>	<b>5,5</b>	<b>1,42</b>	<b>-12,1</b>
<b>BENEFICIARIOS</b>	<b>2.487.956</b>	<b>2.154.701</b>	<b>-13,4</b>	<b>1.936.006</b>	<b>-10,1</b>
Prestación Contributiva	1.008.196	757.435	-24,9	689.131	-9,0
Subsidio	1.091.735	970.368	-11,1	877.531	-9,6
Renta Activa Inserción	262.407	258.344	-1,5	229.124	-11,3
Subsidio Eventuales Agrarios	125.618	119.171	-5,1	114.666	-3,8
Programa de Activación para el Empleo	0	49.383		25.554	-48,3
<b>COBERTURAS (*)</b>					
Bruta	57,71	54,46	-5,6	52,91	-2,8
<b>CALIDAD</b>					
% de protección Prest. Contributiva	42,68	37,21	-12,8	37,84	1,7
% de protección Prest. Asistenciales	57,32	62,79	9,5	62,16	-1,0
<b>GASTOS (Miles de Euros)</b>	<b>2.002.270</b>	<b>1.623.829</b>	<b>-18,9</b>	<b>1.480.090</b>	<b>-8,9</b>
Prestación Contributiva	1.328.426	987.522	-25,7	899.548	-8,9
Subsidio	509.342	455.655	-10,5	419.100	-8,0
Renta Activa de Inserción	110.717	109.019	-1,5	100.265	-8,0
Subsidio Eventuales Agrarios	53.785	51.340	-4,5	49.967	-2,7
Programa de Activación para el Empleo	0	20.293		11.210	-44,8
<b>GASTO MEDIO POR BENEFICIARIO, INCLUIDAS LAS COTIZACIONES A LA S.SOCIAL (euros/mes)</b>	<b>824,8</b>	<b>772,5</b>	<b>-6,3</b>	<b>785,2</b>	<b>1,6</b>
<b>CUANTÍA MEDIA POR BENEFICIARIO PRESTACION CONTRIBUTIVA (euros/mes)</b>	<b>814,2</b>	<b>801,5</b>	<b>-1,6</b>	<b>802,3</b>	<b>0,1</b>

Fuente: Datos Provisionales del Servicio Público de Empleo Estatal

Notas:

Gastos contabilizados en el mes de junio y devengados en el mes de mayo

Los gastos incluyen las cotizaciones a la Seguridad Social

Los gastos de subsidio por desempleo incluyen los de la Renta Agraria

En los gastos medios por beneficiario no se incluyen los gastos del subsidio para trabajadores eventuales agrarios

Las cuantías medias de prestación contributiva percibidas por beneficiario no incluyen las cotizaciones a la S. Social y corresponden a la cuantía bruta reconocida por mes (30 días de prestación)

La cuantía media de las prestaciones asistenciales (subsidijs, renta agraria, RAI y PAE), es del 80% del IPREM= 426,00 euros (14,20€ x 30 días)

Beneficiarios, altas y solicitudes del mes de mayo.

En el % de protección no se incluyen los beneficiarios del subsidio para trabajadores eventuales agrarios. En prestación asistencial se incluye la RAI y PAE

(\*) Nuevo indicador de cobertura

SÍNTESIS DE DATOS NACIONALES DE PRESTACIONES DE DESEMPLEO

SOLICITUDES

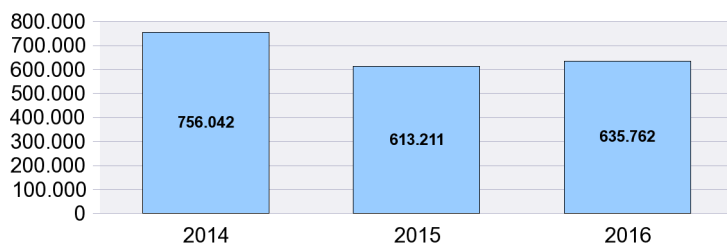

PLAZO RECONOCIMIENTO

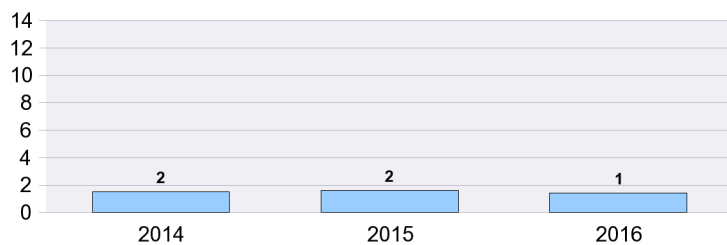

BENEFICIARIOS

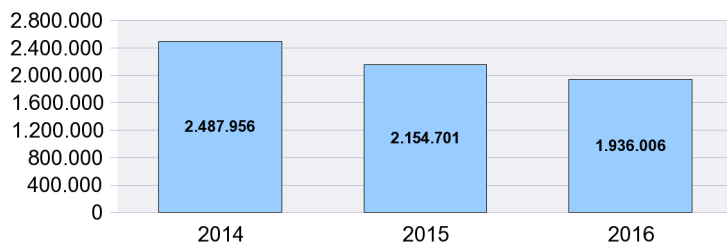

GASTOS

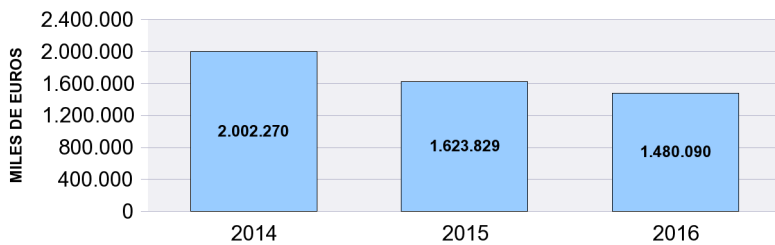

SOLICITUDES, ALTAS Y PLAZO DE RECONOCIMIENTO POR PROVINCIAS

Provincias	Solicitudes					Total	Altas					Plazo Recon. (días)	
	Prestacion Contributiva	Subsidio	Renta Activa de Inserción	Programa Activación Empleo	Subsidio Event. Agrarios		Prestacion Contributiva	Subsidio	Renta Activa de Inserción	Programa Activación Empleo	Subsidio Event. Agrarios		Total
ARABA/ALAVA	3.477	859	85	1		4.422	3.298	726	80	3		4.107	0,53
ALBACETE	2.291	2.153	406	95		4.945	2.217	2.033	467	76		4.793	0,81
ALICANTE/ALACAN	10.837	8.260	2.175	466		21.738	10.651	7.418	2.047	400		20.516	1,10
ALMERIA	6.752	4.410	757	171	426	12.516	6.228	3.836	680	172	255	11.171	2,26
AVILA	715	821	145	16		1.697	707	763	130	23		1.623	0,72
BADAJOS	4.726	7.891	1.000	229	1.891	15.737	4.458	7.274	1.058	233	1.019	14.042	1,23
BALEARS (ILLES)	5.034	3.742	485	68		9.329	4.773	3.179	414	34		8.400	1,44
BARCELONA	34.288	19.041	3.498	441		57.268	35.878	16.301	3.306	301		55.786	1,31
BURGOS	2.855	1.137	215	29		4.236	2.823	1.085	212	27		4.147	1,01
CACERES	2.226	3.650	496	72	986	7.430	2.114	3.313	464	84	534	6.509	1,61
CADIZ	7.032	11.964	2.089	672	1.260	23.017	6.670	10.978	2.317	586	787	21.338	1,60
CASTELLON/CAST	4.632	3.525	624	88		8.869	4.541	3.198	509	85		8.333	1,03
CIUDAD REAL	2.393	2.987	677	192		6.249	2.343	2.818	683	207		6.051	0,54
CORDOBA	7.393	9.110	910	208	3.857	21.478	6.917	8.058	1.018	244	2.456	18.693	1,65
CORUÑA A	6.498	4.559	710	90		11.857	6.485	4.243	776	109		11.613	1,04
CUENCA	1.007	725	144	32		1.908	978	684	191	33		1.886	0,86
GIRONA	3.582	2.678	423	52		6.735	3.396	2.386	372	32		6.186	1,05
GRANADA	5.610	8.688	1.033	243	2.508	18.082	5.428	7.860	1.075	266	1.425	16.054	1,27
GUADALAJARA	1.565	994	184	46		2.789	1.513	911	150	28		2.602	0,25
GIPUZKOA	5.669	1.401	168	9		7.247	5.492	1.253	186	3		6.934	1,69
HUELVA	4.686	4.394	672	129	876	10.757	4.413	3.942	696	135	398	9.584	1,39
HUESCA	1.430	645	90	7		2.172	1.353	570	102	12		2.037	1,16
JAEN	4.269	9.500	917	212	4.252	19.150	4.122	7.415	863	223	2.709	15.332	1,21
LEON	2.569	1.531	320	36		4.456	2.326	1.362	338	49		4.075	0,89
LLEIDA	2.016	1.327	202	37		3.582	1.945	1.177	200	23		3.345	1,23
RIOJA LA	2.193	1.014	212	22		3.441	2.121	943	210	13		3.287	1,18
LUGO	1.849	1.268	183	25		3.325	1.836	1.186	226	32		3.280	0,66
MADRID	35.206	16.438	3.276	380		55.300	33.446	14.245	2.970	341		51.002	2,83
MALAGA	8.746	10.712	1.757	421	1.443	23.079	8.697	9.825	1.846	484	1.036	21.888	1,64
MURCIA	26.327	9.552	1.492	306		37.677	25.264	8.851	1.491	321		35.927	1,21
NAVARRA	7.324	2.055	302	11		9.692	7.110	1.868	316	14		9.308	0,80
OURENSE	1.618	1.248	258	23		3.147	1.550	1.132	218	29		2.929	1,02
ASTURIAS	6.527	4.148	690	63		11.428	6.520	4.007	774	56		11.357	0,43
PALENCIA	874	590	113	13		1.590	858	538	80	22		1.498	0,56
PALMAS LAS	8.526	7.171	1.390	335		17.422	7.794	6.319	1.449	308		15.870	1,37
PONTEVEDRA	7.575	6.505	763	137		14.980	7.619	6.199	833	139		14.790	1,29
SALAMANCA	1.776	1.479	218	26		3.499	1.730	1.396	336	43		3.505	1,18
STA. CRUZ DE TEN	7.822	6.742	1.249	265		16.078	7.571	6.090	1.221	256		15.138	2,65
CANTABRIA	4.755	2.895	381	42		8.073	4.657	2.845	452	48		8.002	0,92
SEGOVIA	1.006	588	109	11		1.714	972	535	106	10		1.623	0,57
SEVILLA	11.866	19.414	2.642	765	4.966	39.653	10.974	16.492	2.620	608	3.036	33.730	1,62
SORIA	515	327	44	2		888	487	294	45	4		830	0,80
TARRAGONA	4.071	3.462	586	79		8.198	4.125	3.224	541	64		7.954	0,61
TERUEL	622	444	63	9		1.138	614	417	81	10		1.122	1,36
TOLEDO	4.353	3.524	632	166		8.675	4.262	3.244	653	196		8.355	0,98
VALENCIA	19.530	14.122	2.799	586		37.037	18.980	12.583	2.748	472		34.783	1,01
VALLADOLID	3.017	1.624	300	40		4.981	2.917	1.441	367	30		4.755	1,04
BIZKAIA	9.837	2.806	403	5		13.051	9.091	2.583	430	3		12.107	0,60
ZAMORA	827	761	107	28		1.723	796	719	123	20		1.658	0,37
ZARAGOZA	17.008	3.081	645	56		20.790	16.558	2.698	656	62		19.974	1,02
CEUTA	171	479	116	67		833	174	445	81	60		760	0,81
MELILLA	222	360	81	21		684	210	341	73	21		645	0,83
<b>TOTAL</b>	<b>327.715</b>	<b>238.801</b>	<b>39.236</b>	<b>7.545</b>	<b>22.465</b>	<b>635.762</b>	<b>318.002</b>	<b>213.243</b>	<b>39.280</b>	<b>7.054</b>	<b>13.655</b>	<b>591.234</b>	<b>1,42</b>

Solicitudes, altas y plazo de reconocimiento del mes de mayo.

PLAZO DE RECONOCIMIENTO

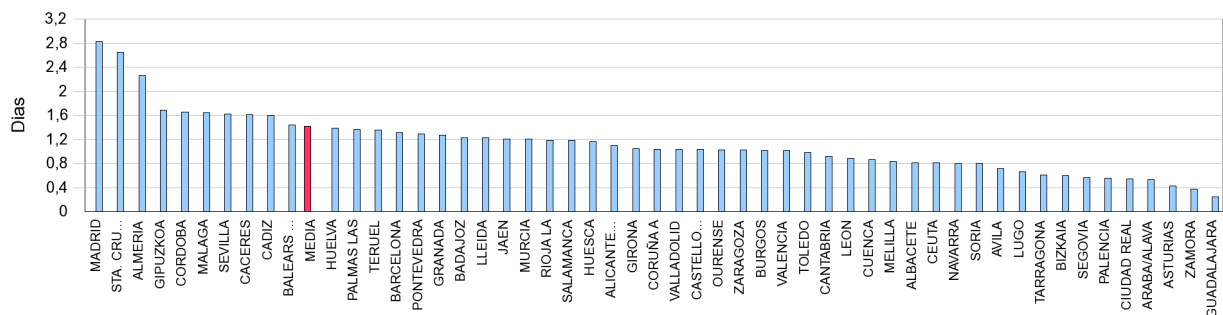

**SOLICITUDES, ALTAS Y PLAZO DE RECONOCIMIENTO POR COMUNIDADES AUTÓNOMAS**

Comunidades Autónomas	Solicitudes						Altas						Plazo Recon. (días)
	Prestacion Contributiva	Subsidio	Renta Activa Inserción	Programa Activación Empleo	Subsidio Event. Agrarios	Total	Prestacion Contributiva	Subsidio	Renta Activa Inserción	Programa Activación Empleo	Subsidio Event. Agrarios	Total	
ANDALUCIA	56.354	78.192	10.777	2.821	19.588	167.732	53.449	68.406	11.115	2.718	12.102	147.790	1,59
ARAGON	19.060	4.170	798	72		24.100	18.525	3.685	839	84		23.133	1,08
PRINCIPADO DE A	6.527	4.148	690	63		11.428	6.520	4.007	774	56		11.357	0,43
ILLES BALEARS	5.034	3.742	485	68		9.329	4.773	3.179	414	34		8.400	1,44
CANARIAS	16.348	13.913	2.639	600		33.500	15.365	12.409	2.670	564		31.008	1,98
CANTABRIA	4.755	2.895	381	42		8.073	4.657	2.845	452	48		8.002	0,92
CASTILLA-LA MAN	11.609	10.383	2.043	531		24.566	11.313	9.690	2.144	540		23.687	0,71
CASTILLA Y LEON	14.154	8.858	1.571	201		24.784	13.616	8.133	1.737	228		23.714	0,88
CATALUÑA	43.957	26.508	4.709	609		75.783	45.344	23.088	4.419	420		73.271	1,19
COM. VALENCIAN/	34.999	25.907	5.598	1.140		67.644	34.172	23.199	5.304	957		63.632	1,05
EXTREMADURA	6.952	11.541	1.496	301	2.877	23.167	6.572	10.587	1.522	317	1.553	20.551	1,35
GALICIA	17.540	13.580	1.914	275		33.309	17.490	12.760	2.053	309		32.612	1,10
COM. DE MADRID	35.206	16.438	3.276	380		55.300	33.446	14.245	2.970	341		51.002	2,83
REGION DE MURC	26.327	9.552	1.492	306		37.677	25.264	8.851	1.491	321		35.927	1,21
COM. FORAL DE N	7.324	2.055	302	11		9.692	7.110	1.868	316	14		9.308	0,80
PAIS VASCO	18.983	5.066	656	15		24.720	17.881	4.562	696	9		23.148	0,89
LA RIOJA	2.193	1.014	212	22		3.441	2.121	943	210	13		3.287	1,18
CEUTA	171	479	116	67		833	174	445	81	60		760	0,81
MELILLA	222	360	81	21		684	210	341	73	21		645	0,83
<b>TOTAL</b>	<b>327.715</b>	<b>238.801</b>	<b>39.236</b>	<b>7.545</b>	<b>22.465</b>	<b>635.762</b>	<b>318.002</b>	<b>213.243</b>	<b>39.280</b>	<b>7.054</b>	<b>13.655</b>	<b>591.234</b>	<b>1,42</b>

**Notas informativas:**

Solicitudes y altas del mes de mayo.

El dato de solicitudes indica el número de expedientes de prestaciones recibidos.

El dato de altas indica el número de expedientes reconocidos, tanto inicialmente como por reanudación de las prestaciones, sin incluir las altas tras las prórrogas del subsidio y en el caso de RAI, indica el dato de participantes en el programa

El plazo de reconocimiento indica el número de días que median entre la fecha de solicitud y la fecha de resolución.

**SOLICITUDES**

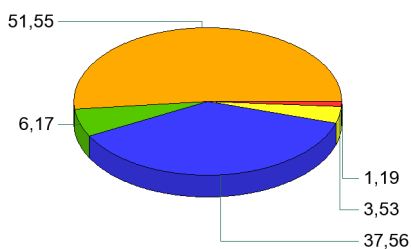

**ALTAS**

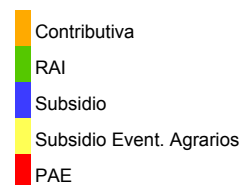
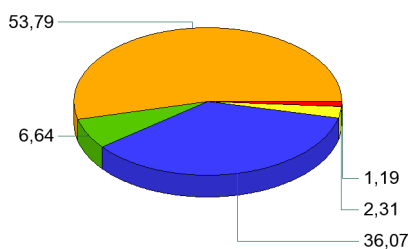

**PLAZO DE RECONOCIMIENTO**

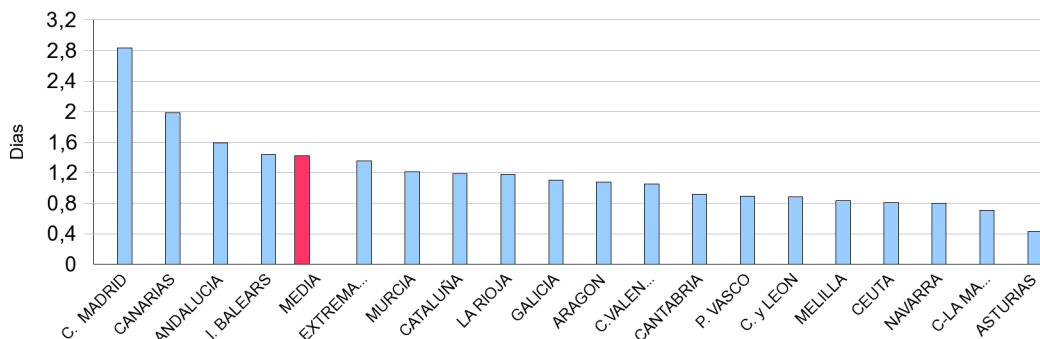

**BENEFICIARIOS DE PRESTACIONES POR DESEMPLEO POR PROVINCIAS**

Provincias	Beneficiarios					Total
	Prestación Contributiva	Subsidio	Renta Activa de Inserción	Programa Activación Empleo	Subsidio Eventuales Agrarios	
ARABA/ALAVA	4.467	3.363	500	22		8.352
ALBACETE	5.611	7.599	2.787	343		16.340
ALICANTE/ALACANT	25.250	36.964	12.955	1.446		76.615
ALMERIA	13.305	16.851	4.840	729	2.914	38.639
AVILA	1.976	3.221	821	86		6.104
BADAJOS	9.737	24.991	5.045	754	9.796	50.323
BALEARS (ILLES)	11.708	12.775	2.550	124		27.157
BARCELONA	84.510	82.061	18.628	1.109		186.308
BURGOS	5.325	5.351	1.140	116		11.932
CACERES	6.275	13.842	2.505	271	5.733	28.626
CADIZ	16.052	36.699	11.758	2.131	8.184	74.824
CASTELLON/CASTELLO	9.229	12.613	3.279	307		25.428
CIUDAD REAL	6.822	11.907	4.124	819		23.672
CORDOBA	10.792	30.409	5.392	863	18.448	65.904
CORUÑA A	16.251	17.928	4.390	309		38.878
CUENCA	3.016	3.438	1.131	112		7.697
GIRONA	10.031	10.823	2.473	129		23.456
GRANADA	12.286	29.195	6.511	1.032	11.260	60.284
GUADALAJARA	4.066	3.690	965	110		8.831
GIPUZKOA	8.747	6.355	851	12		15.965
HUELVA	8.236	16.299	3.688	507	7.326	36.056
HUESCA	3.156	2.311	494	41		6.002
JAEN	8.453	25.297	4.146	682	15.263	53.841
LEON	6.777	7.583	1.758	116		16.234
LLEIDA	6.105	5.629	1.425	143		13.302
RIOJA LA	4.485	3.841	970	59		9.355
LUGO	4.327	5.075	1.238	103		10.743
MADRID	104.505	72.296	18.334	1.172		196.307
MALAGA	22.079	41.439	11.181	1.621	8.223	84.543
MURCIA	22.160	21.598	9.101	1.151		54.010
NAVARRA	8.759	7.476	1.369	42		17.646
OURENSE	4.261	5.984	1.282	116		11.643
ASTURIAS	15.380	16.530	4.366	185		36.461
PALENCIA	2.134	2.220	507	36		4.897
PALMAS LAS	21.864	27.108	9.874	1.139		59.985
PONTEVEDRA	14.582	20.524	4.651	432		40.189
SALAMANCA	4.354	5.749	1.513	141		11.757
STA. CRUZ DE TENERIFE	18.385	27.884	9.144	1.052		56.465
CANTABRIA	9.015	9.295	2.049	114		20.473
SEGOVIA	1.829	1.880	440	19		4.168
SEVILLA	27.941	63.223	14.721	2.331	27.519	135.735
SORIA	1.067	992	220	14		2.293
TARRAGONA	11.118	13.710	3.705	313		28.846
TERUEL	1.708	1.657	388	36		3.789
TOLEDO	10.048	14.856	4.809	704		30.417
VALENCIA	41.180	50.009	16.073	1.656		108.918
VALLADOLID	7.036	6.422	1.808	115		15.381
BIZKAIA	15.388	11.772	1.911	25		29.096
ZAMORA	2.153	3.141	805	63		6.162
ZARAGOZA	13.653	11.373	3.063	219		28.308
CEUTA	791	2.267	833	275		4.166
MELILLA	746	2.016	613	108		3.483
<b>TOTAL</b>	<b>689.131</b>	<b>877.531</b>	<b>229.124</b>	<b>25.554</b>	<b>114.666</b>	<b>1.936.006</b>

El dato de beneficiarios corresponde a los que están de alta el último día del mes de mayo.

El dato de subsidio incluye también a los beneficiarios de la Renta Agraria en las CC.AA de Andalucía y Extremadura.

**BENEFICIARIOS DE PRESTACIONES POR DESEMPLEO POR CC.AA.**

Comunidades Autónomas	Beneficiarios					Total
	Prestación Contributiva	Subsidio	Renta Activa de Inserción	Programa Activación Empleo	Subsidio Eventuales Agrarios	
ANDALUCIA	119.144	259.412	62.237	9.896	99.137	549.826
ARAGON	18.517	15.341	3.945	296		38.099
PRINCIPADO DE ASTURIAS	15.380	16.530	4.366	185		36.461
ILLES BALEARS	11.708	12.775	2.550	124		27.157
CANARIAS	40.249	54.992	19.018	2.191		116.450
CANTABRIA	9.015	9.295	2.049	114		20.473
CASTILLA-LA MANCHA	29.563	41.490	13.816	2.088		86.957
CASTILLA Y LEON	32.651	36.559	9.012	706		78.928
CATALUÑA	111.764	112.223	26.231	1.694		251.912
COM. VALENCIANA	75.659	99.586	32.307	3.409		210.961
EXTREMADURA	16.012	38.833	7.550	1.025	15.529	78.949
GALICIA	39.421	49.511	11.561	960		101.453
COM. DE MADRID	104.505	72.296	18.334	1.172		196.307
REGION DE MURCIA	22.160	21.598	9.101	1.151		54.010
COM. FORAL DE NAVARRA	8.759	7.476	1.369	42		17.646
PAIS VASCO	28.602	21.490	3.262	59		53.413
LA RIOJA	4.485	3.841	970	59		9.355
CEUTA	791	2.267	833	275		4.166
MELILLA	746	2.016	613	108		3.483
<b>TOTAL</b>	<b>689.131</b>	<b>877.531</b>	<b>229.124</b>	<b>25.554</b>	<b>114.666</b>	<b>1.936.006</b>

El dato de beneficiarios corresponde a los que están de alta el último día del mes de mayo.

El dato de subsidio incluye también a los beneficiarios de la Renta Agraria en las CC.AA de Andalucía y Extremadura.

DISTRIBUCIÓN DE BENEFICIARIOS

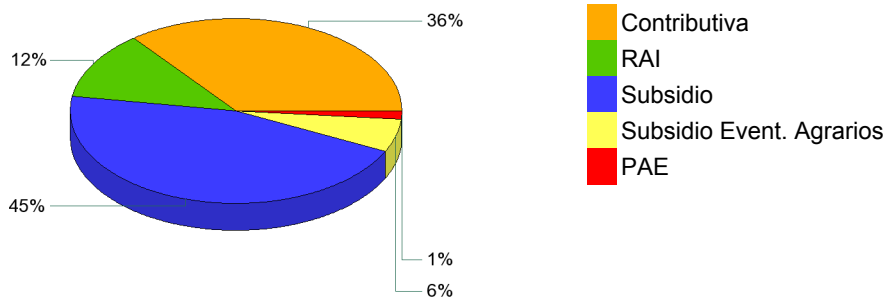

**GASTOS DE PRESTACIONES POR DESEMPLEO POR PROVINCIAS**

PROVINCIAS	Gasto de Prestaciones (miles de euros)						Cuantía media prestación contributiva percibida por beneficiario (euros/mes)
	Total	Prestación Contributiva	Subsidio Desempleo	Renta Activa Inserción	Programa Activación Empleo	Subsidio Eventuales Agrarios	
ARABA/ALAVA	8.813	6.846	1.736	220	10		868,9
ALBACETE	11.841	6.631	3.797	1.257	156		735,9
ALICANTE/ALACANT	55.497	31.015	18.241	5.624	618		752,0
ALMERIA	25.456	13.856	7.874	2.116	318	1.293	748,9
AVILA	4.342	2.388	1.562	356	36		739,7
BADAJOS	28.519	11.224	10.677	2.205	333	4.080	706,2
BALEARS (ILLES)	24.783	16.746	6.829	1.153	54		828,9
BARCELONA	168.102	118.459	41.050	8.098	495		858,0
BURGOS	10.708	7.424	2.726	506	52		839,5
CACERES	16.650	6.730	6.258	1.080	111	2.471	685,6
CADIZ	45.462	19.208	16.677	5.109	945	3.522	754,2
CASTELLON/CASTELL	19.225	11.338	6.303	1.451	133		802,2
CIUDAD REAL	15.837	8.060	5.617	1.798	362		729,8
CORDOBA	37.652	13.188	13.522	2.399	368	8.176	751,6
CORUÑA A	32.717	21.600	9.078	1.905	134		798,4
CUENCA	5.461	3.259	1.643	506	53		687,2
GIRONA	20.185	13.663	5.377	1.088	58		794,7
GRANADA	36.638	15.042	13.103	2.867	447	5.179	784,7
GUADALAJARA	7.709	5.439	1.797	425	48		829,6
GIPUZKOA	17.328	13.608	3.329	386	5		879,9
HUELVA	20.306	9.178	6.638	1.625	221	2.644	787,8
HUESCA	5.765	4.349	1.178	219	20		812,0
JAEN	30.592	10.646	11.055	1.798	288	6.806	776,6
LEON	13.311	8.790	3.704	768	49		786,9
LLEIDA	11.233	7.749	2.776	645	63		769,8
RIOJA LA	8.525	6.069	1.989	440	27		821,9
LUGO	8.372	5.241	2.546	539	46		741,4
MADRID	192.376	147.808	35.978	8.071	518		846,5
MALAGA	55.706	27.146	19.117	4.883	690	3.871	755,5
MURCIA	41.549	26.632	10.407	4.000	510		783,3
NAVARRA	17.862	13.449	3.784	612	18		896,4
OURENSE	8.749	5.064	3.082	551	51		732,2
ASTURIAS	30.108	19.858	8.281	1.888	81		775,1
PALENCIA	4.121	2.761	1.125	220	15		812,6
PALMAS LAS	43.071	25.595	12.710	4.262	504		778,7
PONTEVEDRA	31.173	18.940	10.031	2.017	184		786,7
SALAMANCA	8.863	5.337	2.803	663	60		743,4
STA. CRUZ DE TENERI	38.654	21.064	13.134	3.987	469		736,9
CANTABRIA	16.638	11.093	4.581	913	50		765,0
SEGOVIA	3.344	2.236	911	190	8		747,7
SEVILLA	83.365	35.482	28.477	6.441	1.040	11.925	767,8
SORIA	1.950	1.358	489	98	5		793,6
TARRAGONA	23.235	14.698	6.763	1.633	141		805,8
TERUEL	3.186	2.159	835	175	17		783,3
TOLEDO	21.529	11.979	7.103	2.141	305		748,6
VALENCIA	84.725	52.770	24.238	6.993	724		821,6
VALLADOLID	13.218	9.214	3.145	804	56		806,7
BIZKAIA	30.227	23.416	5.975	825	10		868,7
ZAMORA	4.719	2.790	1.553	348	28		758,0
ZARAGOZA	26.257	19.006	5.806	1.346	99		822,5
CEUTA	2.381	989	907	356	129		793,9
MELILLA	2.050	956	782	262	50		771,3
<b>TOTAL NACIONAL</b>	<b>1.480.090</b>	<b>899.548</b>	<b>419.100</b>	<b>100.265</b>	<b>11.210</b>	<b>49.967</b>	<b>802,3</b>

Fuente: Datos provisionales del Servicio Público de Empleo Estatal

Notas:

Gastos contabilizados en el mes de junio y devengados en el mes de mayo.

Los gastos incluyen las cotizaciones a la Seguridad Social

Los gastos de subsidio por desempleo incluyen los de Renta Agraria

Las cuantías medias de prestación contributiva percibidas por beneficiario no incluyen las cotizaciones a la S.Social y corresponden a la cuantía bruta reconocida por mes (30 días de prestación)

La cuantía media de las prestaciones asistenciales (subsidijs, renta agraria, RAI y PAE), es del 80% del IPREM=426,00 (14,20 € x 30 días)

**CUANTÍA MEDIA PRESTACIÓN CONTRIBUTIVA POR BENEFICIARIO**

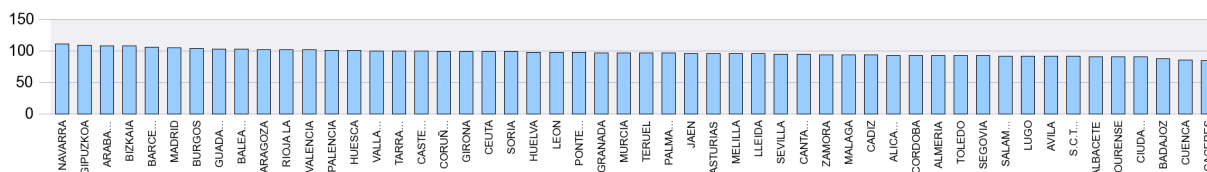

Notas: Valores nacionales = Índice 100

**GASTOS DE PRESTACIONES POR DESEMPLEO CC.AA.**

CC.AA.	Gasto de Prestaciones (miles de euros)						Cuantía media prestación contributiva percibida por beneficiario (euros/mes)
	Total	Prestación Contributiva	Subsidio	Renta Activa de Inserción	Programa Activación Empleo	Subsidio Eventuales Agrarios	
ANDALUCIA	335.179	143.747	116.463	27.238	4.316	43.416	763,9
ARAGON	35.208	25.514	7.819	1.740	136		817,1
PRINCIPADO DE ASTURIAS	30.108	19.858	8.281	1.888	81		775,1
ILLES BALEARS	24.783	16.746	6.829	1.153	54		828,9
CANARIAS	81.725	46.659	25.844	8.249	973		759,6
CANTABRIA	16.638	11.093	4.581	913	50		765,0
CASTILLA-LA MANCHA	62.378	35.370	19.957	6.127	924		746,7
CASTILLA Y LEON	64.577	42.297	18.020	3.953	308		788,9
CATALUÑA	222.756	154.568	55.966	11.464	757		842,3
COM. VALENCIANA	159.447	95.123	48.781	14.068	1.475		796,0
EXTREMADURA	45.170	17.954	16.935	3.286	444	6.551	698,2
GALICIA	81.010	50.846	24.737	5.012	415		807,7
COM. DE MADRID	192.376	147.808	35.978	8.071	518		846,5
REGION DE MURCIA	41.549	26.632	10.407	4.000	510		783,3
COM. FORAL DE NAVARRA	17.862	13.449	3.784	612	18		896,4
PAIS VASCO	56.368	43.871	11.040	1.431	26		872,2
LA RIOJA	8.525	6.069	1.989	440	27		821,9
CEUTA	2.381	989	907	356	129		793,9
MELILLA	2.050	956	782	262	50		771,3
<b>TOTAL NACIONAL</b>	<b>1.480.090</b>	<b>899.548</b>	<b>419.100</b>	<b>100.265</b>	<b>11.210</b>	<b>49.967</b>	<b>802,3</b>

Fuente: Datos provisionales del Servicio Público de Empleo Estatal

Notas:

Gastos contabilizados en el mes de junio y devengados en el mes de mayo.

Los gastos incluyen las cotizaciones a la Seguridad Social

Los gastos de subsidio por desempleo incluyen los de Renta Agraria

Las cuantías medias de prestación contributiva percibidas por beneficiario no incluyen las cotizaciones a la S.Social y corresponden a la cuantía bruta reconocida por mes (30 días de prestación).

La cuantía media de las prestaciones asistenciales (subsidijs, renta agraria, RAI y PAE), es del 80% del IPREM=426,00 euros (14,20 € x 30 días)

**DISTRIBUCIÓN DE GASTOS DE PRESTACIONES DE DESEMPLEO**

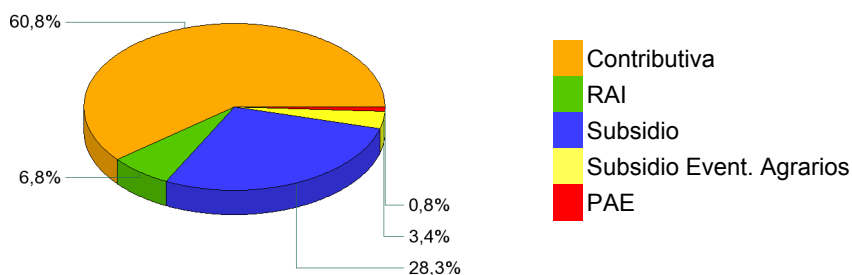

**CUANTÍA MEDIA PRESTACIÓN CONTRIBUTIVA POR BENEFICIARIO**

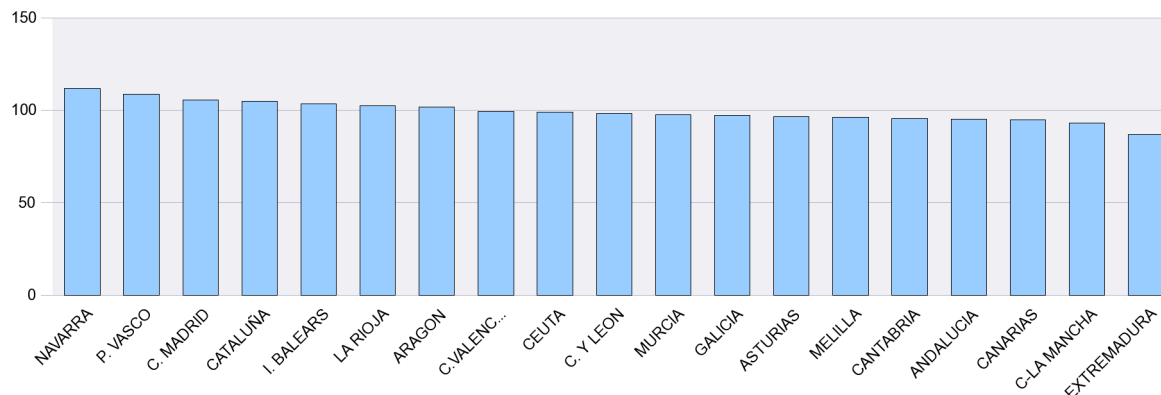

Notas: Valores nacionales = Índice 100



**SÍNTESIS DE DATOS NACIONALES DE BENEFICIARIOS DE PRESTACIONES POR DESEMPLEO EXTRANJEROS**

	2014	2015	INCREMENTO 2015 S/ 2014 (%)	2016	INCREMENTO 2016 S/ 2015 (%)
<b>Nº DE BENEFICIARIOS</b>	<b>233.170</b>	<b>196.412</b>	<b>-15,8</b>	<b>176.660</b>	<b>-10,1</b>
Prestación Contributiva	101.376	80.092	-21,0	79.591	-0,6
Subsidio	102.203	81.083	-20,7	69.080	-14,8
Renta Activa de Inserción	26.909	25.780	-4,2	21.780	-15,5
Subsidio Eventuales Agrarios	2.682	3.095	15,4	3.390	9,5
Programa de Activación para el Empleo	0	6.362		2.819	-55,7
<b>ENTORNO COMUNITARIO</b>	<b>92.376</b>	<b>80.182</b>	<b>-13,2</b>	<b>73.642</b>	<b>-8,2</b>
<b>ENTORNO NO COMUNITARIO</b>	<b>140.794</b>	<b>116.230</b>	<b>-17,4</b>	<b>103.018</b>	<b>-11,4</b>
<b>% SOBRE TOTAL BENEFICIARIOS</b>	<b>9,37</b>	<b>9,12</b>	<b>-2,7</b>	<b>9,12</b>	<b>0,1</b>
Prestación Contributiva	10,06	10,57	5,2	11,55	9,2
Subsidio	9,36	8,36	-10,7	7,87	-5,8
Renta Activa de Inserción	10,25	9,98	-2,7	9,51	-4,7
Subsidio Eventuales Agrarios	2,14	2,60	21,6	2,96	13,8
Programa de Activación para el Empleo	0,00	12,88		11,03	-14,4
<b>% BENEFICIARIOS s/DEMANDANTES DE EMPLEO EXTRANJEROS</b>	<b>34,28</b>	<b>31,23</b>	<b>-8,90</b>	<b>30,37</b>	<b>-2,73</b>
<b>GASTO (Miles de Euros) (1)</b>	<b>153.440</b>	<b>122.867</b>	<b>-19,9</b>	<b>115.032</b>	<b>-6,4</b>
Prestación Contributiva	98.600	75.081	-23,9	74.880	-0,3
Subsidio	43.305	34.125	-21,2	29.333	-14,0
Renta Activa de Inserción	10.354	9.748	-5,9	8.273	-15,1
Subsidio Eventuales Agrarios	1.181	1.365	15,6	1.516	11,1
Programa de Activación para el Empleo	0	2.548		1.030	-59,6
<b>% S/ GASTO TOTAL PRESTACIONES</b>	<b>7,7</b>	<b>7,6</b>	<b>-1,3</b>	<b>7,8</b>	<b>2,6</b>

(1) Datos estimados.

Fuente: Datos provisionales del Servicio Público de Empleo Estatal correspondiente al mes de mayo de cada año.

Notas:

En el entorno comunitario se incluyen los países de la UE, inclusive los de régimen transitorio, los del Espacio Económico Europeo (Liechtenstein, Islandia y Noruega) y la Confederación Suiza.

SÍNTESIS DE DATOS NACIONALES DE BENEFICIARIOS DE PRESTACIONES POR DESEMPLEO EXTRANJEROS

Nº DE BENEFICIARIOS

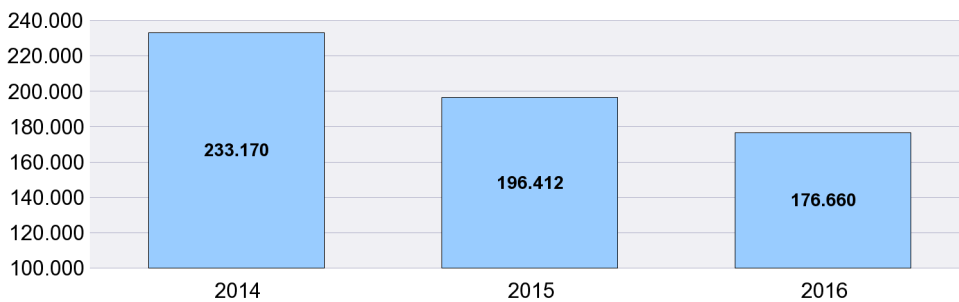

% s/ TOTAL BENEFICIARIOS

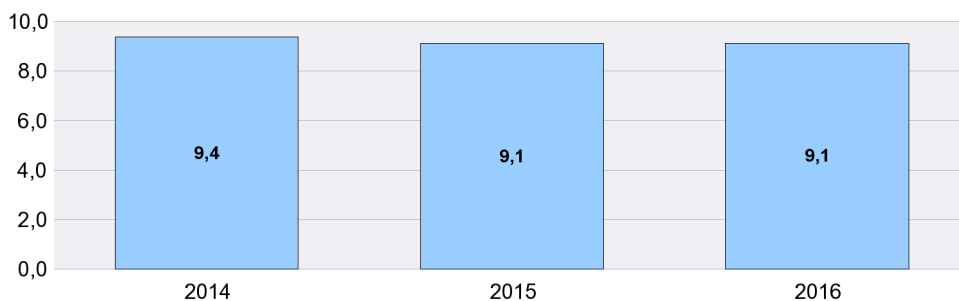

% BENEFICIARIOS s/ DEMANDANTES EMPLEO EXTRANJEROS

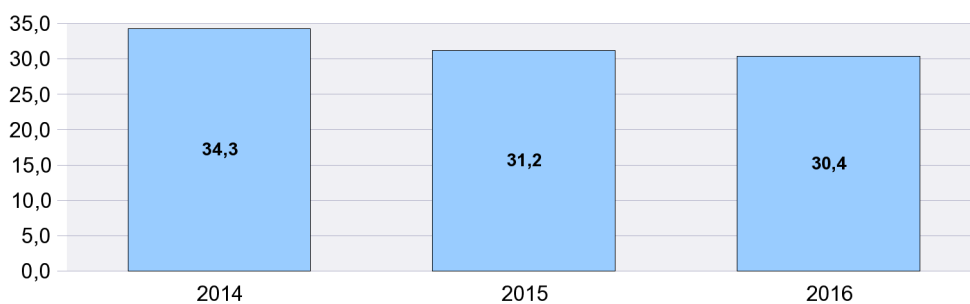

**SÍNTESIS DE DATOS NACIONALES DE BENEFICIARIOS DE PRESTACIONES POR DESEMPLEO EXTRANJEROS**

**EVOLUCIÓN DEL GASTO DE BENEFICIARIOS EXTRANJEROS**

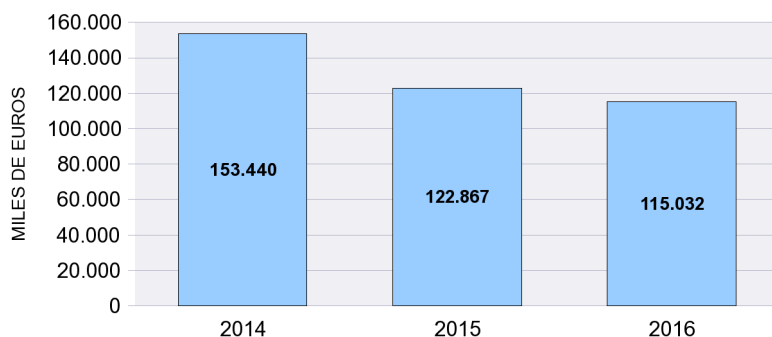

**DISTRIBUCIÓN DEL GASTO DE BENEFICIARIOS EXTRANJEROS POR TIPO DE PRESTACIÓN (%)**

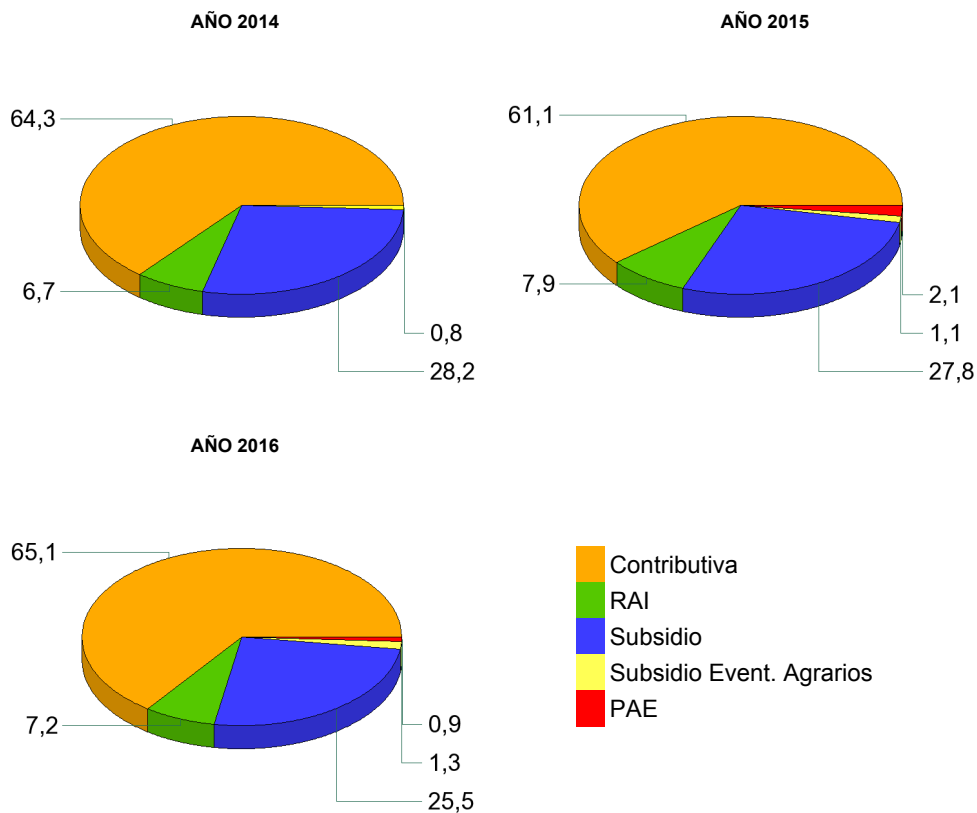

**EVOLUCIÓN % GASTO BENEFICIARIOS EXTRANJEROS s/GASTO TOTAL EN PRESTACIONES**

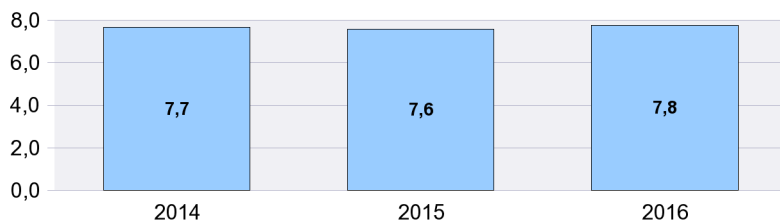

MAYO 2016

**DISTRIBUCIÓN DE LOS BENEFICIARIOS EXTRANJEROS POR PROVINCIAS**

	Beneficiarios extranjeros			%
	Total	Países comunitarios	Países no comunitarios	
ARABA/ALAVA	883	173	710	0,50
ALBACETE	1.027	505	522	0,58
ALICANTE/ALACANT	8.842	3.806	5.036	5,01
ALMERIA	9.374	3.055	6.319	5,31
AVILA	498	246	252	0,28
BADAJOS	802	497	305	0,45
BALEARS (ILLES)	4.159	1.806	2.353	2,35
BARCELONA	23.642	5.680	17.962	13,38
BURGOS	1.446	1.030	416	0,82
CACERES	1.426	248	1.178	0,81
CADIZ	1.442	535	907	0,82
CASTELLON/CASTELLO	5.122	3.550	1.572	2,90
CIUDAD REAL	2.059	1.363	696	1,17
CORDOBA	1.036	505	531	0,59
CORUÑA A	1.166	420	746	0,66
CUENCA	1.227	843	384	0,69
GIRONA	4.855	1.252	3.603	2,75
GRANADA	2.484	1.085	1.399	1,41
GUADALAJARA	1.501	918	583	0,85
GIPUZKOA	1.372	436	936	0,78
HUELVA	2.422	1.431	991	1,37
HUESCA	961	586	375	0,54
JAEN	977	258	719	0,55
LEON	849	442	407	0,48
LLEIDA	3.716	1.696	2.020	2,10
RIOJA LA	1.429	748	681	0,81
LUGO	601	279	322	0,34
MADRID	28.043	13.395	14.648	15,87
MALAGA	5.685	2.372	3.313	3,22
MURCIA	8.241	1.386	6.855	4,66
NAVARRA	1.957	813	1.144	1,11
OURENSE	567	376	191	0,32
ASTURIAS	1.575	741	834	0,89
PALENCIA	244	107	137	0,14
PALMAS LAS	4.782	2.058	2.724	2,71
PONTEVEDRA	1.326	586	740	0,75
SALAMANCA	506	233	273	0,29
STA. CRUZ DE TENERIFE	4.117	2.068	2.049	2,33
CANTABRIA	1.121	415	706	0,63
SEGOVIA	883	612	271	0,50
SEVILLA	2.605	1.005	1.600	1,47
SORIA	322	178	144	0,18
TARRAGONA	5.405	2.018	3.387	3,06
TERUEL	665	413	252	0,38
TOLEDO	3.261	1.874	1.387	1,85
VALENCIA	11.416	5.587	5.829	6,46
VALLADOLID	1.051	690	361	0,59
BIZKAIA	1.718	485	1.233	0,97
ZAMORA	337	248	89	0,19
ZARAGOZA	4.327	2.573	1.754	2,45
CEUTA	476	7	469	0,27
MELILLA	712	9	703	0,40
<b>TOTAL NACIONAL</b>	<b>176.660</b>	<b>73.642</b>	<b>103.018</b>	<b>100,00</b>

**DISTRIBUCIÓN DE LOS BENEFICIARIOS EXTRANJEROS POR COMUNIDADES AUTÓNOMAS**

	TOTAL					COMUNITARIOS					NO COMUNITARIOS							
	Prestaciones R.D.Leg 1/94		Subs. Event. Agr.	RAI	PAE	Total	Prestaciones R.D.Leg 1/94		Subs. Event. Agr.	RAI	PAE	Total	Prestaciones R.D.Leg 1/94		Subs. Event. Agr.	RAI	PAE	Total
	Contrib.	Subsidio					Contrib.	Subsidio					Contrib.	Subsidio				
ANDALUCIA	11.438	8.239	2.372	3.353	623	26.025	4.721	3.619	501	1.260	145	10.246	6.717	4.620	1.871	2.093	478	15.779
ARAGON	2.582	2.538		750	83	5.953	1.570	1.594		357	51	3.572	1.012	944		393	32	2.381
PRINCIPADO DE A	651	703		199	22	1.575	334	336		64	7	741	317	367		135	15	834
ILLES BALEARS	1.974	1.819		344	22	4.159	943	745		113	5	1.806	1.031	1.074		231	17	2.353
CANARIAS	4.607	3.202		995	95	8.899	2.337	1.362		391	36	4.126	2.270	1.840		604	59	4.773
CANTABRIA	450	537		126	8	1.121	192	188		35		415	258	349		91	8	706
CASTILLA-LA MAN	3.464	4.075		1.248	288	9.075	2.201	2.462		692	148	5.503	1.263	1.613		556	140	3.572
CASTILLA Y LEON	2.349	2.803		863	121	6.136	1.496	1.778		463	49	3.786	853	1.025		400	72	2.350
CATALUÑA	17.287	15.360		4.526	445	37.618	6.107	3.682		801	56	10.646	11.180	11.678		3.725	389	26.972
COM. VALENCIAN	10.371	10.452		4.054	503	25.380	5.150	5.899		1.710	184	12.943	5.221	4.553		2.344	319	12.437
EXTREMADURA	420	549	1.018	207	34	2.228	252	312	54	109	18	745	168	237	964	98	16	1.483
GALICIA	1.429	1.658		524	49	3.660	675	727		239	20	1.661	754	931		285	29	1.999
COM. DE MADRID	13.595	11.599		2.610	239	28.043	6.609	5.705		994	87	13.395	6.986	5.894		1.616	152	14.648
REGION DE MURC	5.309	1.877		893	162	8.241	658	505		189	34	1.386	4.651	1.372		704	128	6.855
COM. FORAL DE N	885	884		178	10	1.957	384	371		53	5	813	501	513		125	5	1.144
PAIS VASCO	1.862	1.652		437	22	3.973	632	387		75		1.094	1.230	1.265		362	22	2.879
LA RIOJA	727	524		165	13	1.429	389	296		59	4	748	338	228		106	9	681
CEUTA	75	239		117	45	476	3	1		3		7	72	238		114	45	469
MELILLA	116	370		191	35	712	3	5		1		9	113	365		190	35	703
<b>TOTAL</b>	<b>79.591</b>	<b>69.080</b>	<b>3.390</b>	<b>21.780</b>	<b>2.819</b>	<b>176.660</b>	<b>34.656</b>	<b>29.974</b>	<b>555</b>	<b>7.608</b>	<b>849</b>	<b>73.642</b>	<b>44.935</b>	<b>39.106</b>	<b>2.835</b>	<b>14.172</b>	<b>1.970</b>	<b>103.018</b>

BENEFICIARIOS EXTRANJEROS COMUNITARIOS (%)

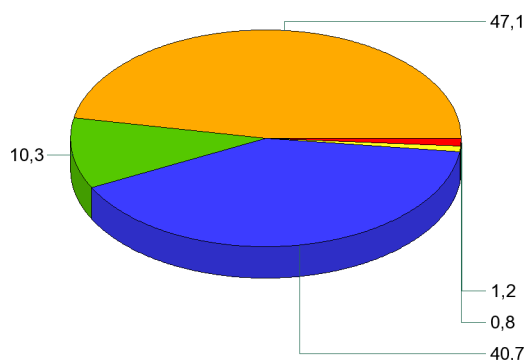

BENEFICIARIOS EXTRANJEROS NO COMUNITARIOS (%)

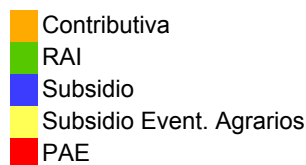
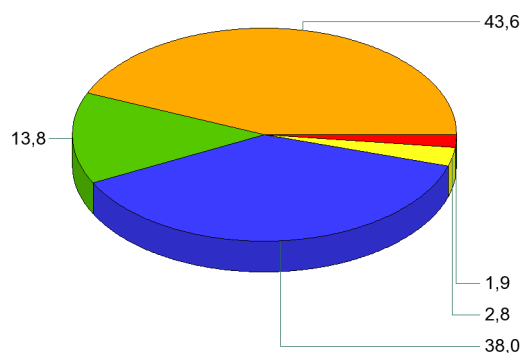

MAYO 2016

**RELACIÓN DE LOS 60 PAÍSES CON MAYOR PROPORCIÓN DE BENEFICIARIOS DE PRESTACIONES POR DESEMPLEO EXTRANJEROS DEL TOTAL DE PAÍSES**

	Beneficiarios extranjeros	% s/Total de beneficiarios extranjeros
RUMANIA	40.375	22,85
MARRUECOS	37.942	21,48
BULGARIA	9.186	5,20
ECUADOR	8.292	4,69
COLOMBIA	6.319	3,58
ITALIA	6.135	3,47
UCRANIA	4.387	2,48
PORTUGAL	4.192	2,37
BOLIVIA	3.521	1,99
SENEGAL	2.958	1,67
ARGENTINA	2.889	1,64
POLONIA	2.873	1,63
PERU	2.647	1,50
PAKISTAN	2.408	1,36
DOMINICANA, REPUBLICA	2.310	1,31
FRANCIA	2.260	1,28
ARGELIA	2.258	1,28
BRASIL	2.169	1,23
RUSIA, FEDERACION DE	2.110	1,19
REINO UNIDO	2.035	1,15
ALEMANIA	1.982	1,12
CUBA	1.843	1,04
CHINA	1.700	0,96
MALI	1.646	0,93
PARAGUAY	1.466	0,83
NIGERIA	1.408	0,80
VENEZUELA	1.401	0,79
LITUANIA	1.223	0,69
URUGUAY	1.200	0,68
GAMBIA	999	0,57
CHILE	912	0,52
GHANA	847	0,48
MOLDAVIA, REPUBLICA DE	829	0,47
INDIA	732	0,41
FILIPINAS	654	0,37
ARMENIA	613	0,35
HONDURAS	611	0,35
HOLANDA (PAISES BAJOS)	606	0,34
MAURITANIA	546	0,31
BELGICA	500	0,28
GUINEA	467	0,26
GEORGIA	433	0,25
MEJICO	349	0,20
HUNGRIA	299	0,17
CHECA, REPUBLICA	291	0,16
ESLOVAQUIA	286	0,16
BANGLADESH	282	0,16
NICARAGUA	276	0,16
SUECIA	263	0,15
GUINEA BISSAU	247	0,14
ESTADOS UNIDOS	239	0,14
CAMERUN	195	0,11
GUINEA ECUATORIAL	195	0,11
LETONIA	185	0,10
BIELORUSIA (BELARUS)	171	0,10
IRLANDA	164	0,09
AUSTRIA	143	0,08
EL SALVADOR	139	0,08
COSTA DE MARFIL	124	0,07
GRECIA	120	0,07
RESTO	2.808	1,59
<b>TOTAL</b>	<b>176.660</b>	<b>100,00</b>

**EVOLUCIÓN MENSUAL DEL GASTO DE PRESTACIONES**

Datos provisionales.

Gastos contabilizados en el mes de junio y devengados en el mes de mayo, incluyen las cotizaciones a la Seguridad Social

MESES	AÑO 2015			AÑO 2016		
	GASTO DE PRESTACIONES (Miles de euros)	% DE VARIACIÓN		GASTO DE PRESTACIONES (Miles de euros)	% DE VARIACIÓN	
		MENSUAL	ANUAL		MENSUAL	ANUAL
ENERO	1.962.077	2,88	-17,66	1.752.508	5,28	-10,68
FEBRERO	1.881.744	-4,09	-17,81	1.692.992	-3,40	-10,03
MARZO	1.794.339	-4,64	-17,99	1.594.445	-5,82	-11,14
ABRIL	1.707.302	-4,85	-17,81	1.534.133	-3,78	-10,14
MAYO	1.623.829	-4,89	-18,90	1.480.090	-3,52	-8,85
JUNIO	1.608.649	-0,93	-17,32			
JULIO	1.678.240	4,33	-15,66			
AGOSTO	1.750.084	4,28	-13,61			
SEPTIEMBRE	1.638.164	-6,40	-14,60			
OCTUBRE	1.629.359	-0,54	-14,91			
NOVIEMBRE	1.671.392	2,58	-13,33			
DICIEMBRE	1.664.585	-0,41	-12,72			

**EVOLUCIÓN MENSUAL DEL GASTO MEDIO POR BENEFICIARIO DE PRESTACIONES**

No se incluyen los gastos del subsidio para trabajadores eventuales agrarios

MESES	AÑO 2015			AÑO 2016		
	GASTO MEDIO POR BENEFICIARIO	% DE VARIACIÓN		GASTO MEDIO POR BENEFICIARIO	% DE VARIACIÓN	
		MENSUAL	ANUAL		MENSUAL	ANUAL
ENERO	831,85	2,85	-4,28	820,53	2,37	-1,36
FEBRERO	811,78	-2,41	-4,74	808,38	-1,48	-0,42
MARZO	792,22	-2,41	-5,51	795,52	-1,59	0,42
ABRIL	782,93	-1,17	-5,69	789,07	-0,81	0,78
MAYO	772,52	-1,33	-6,34	785,20	-0,49	1,64
JUNIO	762,94	-1,24	-5,51			
JULIO	770,71	1,02	-4,48			
AGOSTO	791,45	2,69	-3,55			
SEPTIEMBRE	800,64	1,16	-2,77			
OCTUBRE	780,15	-2,56	-2,71			
NOVIEMBRE	793,14	1,67	-1,17			
DICIEMBRE	801,54	1,06	-0,90			

MAYO 2016

**EVOLUCIÓN MENSUAL SOLICITUDES DE PRESTACIONES**

MESES	AÑO 2015			AÑO 2016		
	SOLICITUDES DE PRESTACIONES	% DE VARIACIÓN		SOLICITUDES DE PRESTACIONES	% DE VARIACIÓN	
		MENSUAL	ANUAL		MENSUAL	ANUAL
ENERO	751.430	22,14	-20,98	696.744	17,44	-7,28
FEBRERO	685.716	-8,75	-4,72	613.929	-11,89	-10,47
MARZO	670.478	-2,22	-13,34	615.591	0,27	-8,19
ABRIL	667.771	-0,40	-8,56	600.258	-2,49	-10,11
MAYO	613.211	-8,17	-18,89	635.762	5,91	3,68
JUNIO	675.369	10,14	-12,01			
JULIO	727.248	7,68	-12,10			
AGOSTO	598.591	-17,69	-6,60			
SEPTIEMBRE	655.336	9,48	-9,19			
OCTUBRE	724.496	10,55	-13,84			
NOVIEMBRE	699.184	-3,49	-4,36			
DICIEMBRE	593.293	-15,14	-3,56			

**EVOLUCIÓN MENSUAL DE BENEFICIARIOS DE PRESTACIONES**

MESES	AÑO 2015			AÑO 2016		
	BENEFICIARIOS	% DE VARIACIÓN		BENEFICIARIOS	% DE VARIACIÓN	
		MENSUAL	ANUAL		MENSUAL	ANUAL
ENERO	2.416.786	-0,04	-13,85	2.190.967	2,66	-9,34
FEBRERO	2.372.615	-1,83	-13,73	2.147.533	-1,98	-9,49
MARZO	2.318.581	-2,28	-13,20	2.055.099	-4,30	-11,36
ABRIL	2.233.162	-3,68	-12,81	1.994.370	-2,96	-10,69
MAYO	2.154.701	-3,51	-13,39	1.936.006	-2,93	-10,15
JUNIO	2.160.397	0,26	-12,51			
JULIO	2.228.738	3,16	-11,72			
AGOSTO	2.264.215	1,59	-10,44			
SEPTIEMBRE	2.102.616	-7,14	-12,07			
OCTUBRE	2.141.698	1,86	-12,47			
NOVIEMBRE	2.162.456	0,97	-12,18			
DICIEMBRE	2.134.099	-1,31	-11,73			

**EVOLUCIÓN MENSUAL DEL PLAZO DE RECONOCIMIENTO DE PRESTACIONES**

MESES	AÑO 2015			AÑO 2016		
	PLAZO DE RECONOCIMIENTO	% DE VARIACIÓN		PLAZO DE RECONOCIMIENTO	% DE VARIACIÓN	
		MENSUAL	ANUAL		MENSUAL	ANUAL
ENERO	2,01	61,95	-2,48	2,16	9,99	7,74
FEBRERO	1,74	-13,56	-3,30	1,50	-30,78	-13,72
MARZO	1,45	-16,30	-2,09	1,77	17,97	21,61
ABRIL	1,65	13,26	5,87	1,49	-15,71	-9,50
MAYO	1,62	-1,86	5,46	1,42	-4,64	-12,06
JUNIO	1,67	3,53	15,25			
JULIO	2,26	34,95	52,80			
AGOSTO	1,90	-15,89	27,46			
SEPTIEMBRE	1,90	0,31	30,34			
OCTUBRE	2,00	5,04	40,57			
NOVIEMBRE	2,60	30,13	106,11			
DICIEMBRE	1,97	-24,41	58,63			









